

Localització

nom del carrer	Pl. Ballot	codi	AV031
categoria	Arbrat viari	gestió	Urbaser
tram	Tota la Pl. Ballot	longitud (m)	138

Descripció i resum de dades

descripció de la unitat de gestió	Alineació de plàtans a brocada en escocells. Parterres amb arbustives retallables entre els peus arbrats.
-----------------------------------	---

relació d'arbres	total	jove	adult	vell	soques	buits	morts
Platanus × acerifolia (P. hispanica)	22	1	15	5	0	1	0
	0	0	0	0	0	0	0
	0	0	0	0	0	0	0
	0	0	0	0	0	0	0
	0	0	0	0	0	0	0
altres espècies	0	0	0	0	0	0	0
totals:	22	1	15	5	0	1	0

observacions	
--------------	--

Diagnosi

diagnosi	estat i gestió actual correctes
----------	---------------------------------

Propostes de gestió i millora

propostes de gestió	Cap proposta de reforma.
---------------------	--------------------------

Localització

coordenades UTM	X: 449.805 Y: 4.599.997	localització als fulls del plànol 5 de l'inventari	41; 45
-----------------	-------------------------	---	--------

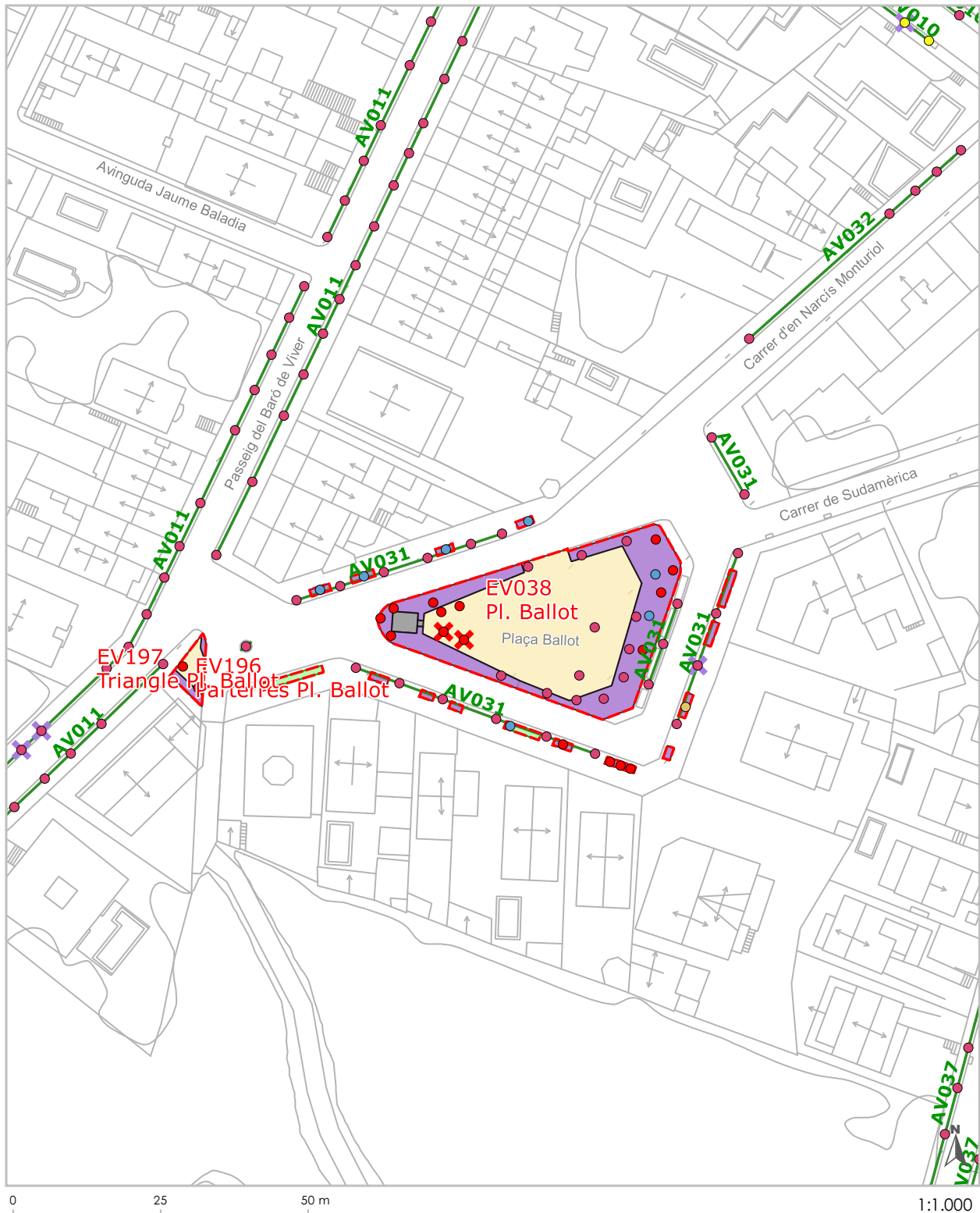

Imatges



Localització

nom del carrer	C. Narcís Monturiol	codi	AV032
categoria	Arbrat viari	gestió	Urbaser
tram	Pl. Ballot - C. Carrasco i Formiguera	longitud (m)	434

Descripció i resum de dades

descripció de la unitat de gestió	Alineació de plàtans a brocada a banda i banda. Alguns peus en mal estat.
-----------------------------------	---

relació d'arbres	total	jove	adult	vell	soques	buits	morts
Platanus × acerifolia (P. hispanica)	55	2	50	3	0	0	0
	0	0	0	0	0	0	0
	0	0	0	0	0	0	0
	0	0	0	0	0	0	0
	0	0	0	0	0	0	0
altres espècies	0	0	0	0	0	0	0
totals:	55	2	50	3	0	0	0

observacions	Aparcament línia.
--------------	-------------------

Diagnosi

diagnosi	estat i gestió actual correctes
----------	---------------------------------

Propostes de gestió i millora

propostes de gestió	Cap proposta de reforma.
---------------------	--------------------------

Imatges



Localització

nom del carrer	Pl. Montserrat	codi	AV033
categoria	Arbrat viari	gestió	Urbaser
tram	C. Carrasco i Formiguera - C. Abat Escarré	longitud (m)	46

Descripció i resum de dades

descripció de la unitat de gestió	Alineació de plàtans a brocada a una banda.
-----------------------------------	---

relació d'arbres	total	jove	adult	vell	soques	buits	morts
Platanus × acerifolia (P. hispanica)	7	0	7	0	0	0	0
	0	0	0	0	0	0	0
	0	0	0	0	0	0	0
	0	0	0	0	0	0	0
	0	0	0	0	0	0	0
altres espècies	0	0	0	0	0	0	0
totals:	7	0	7	0	0	0	0

observacions	Aparcament línia. Línia elèctrica sobre capçades. Escocells petits.
--------------	---

Diagnosi

diagnosi	estat i gestió actual correctes
----------	---------------------------------

Propostes de gestió i millora

propostes de gestió	Cap proposta de reforma.
---------------------	--------------------------

Localització

coordenades UTM	X: 450.099 Y: 4.600.277	localització als fulls del plànol 5 de l'inventari	37; 42
-----------------	-------------------------	---	--------

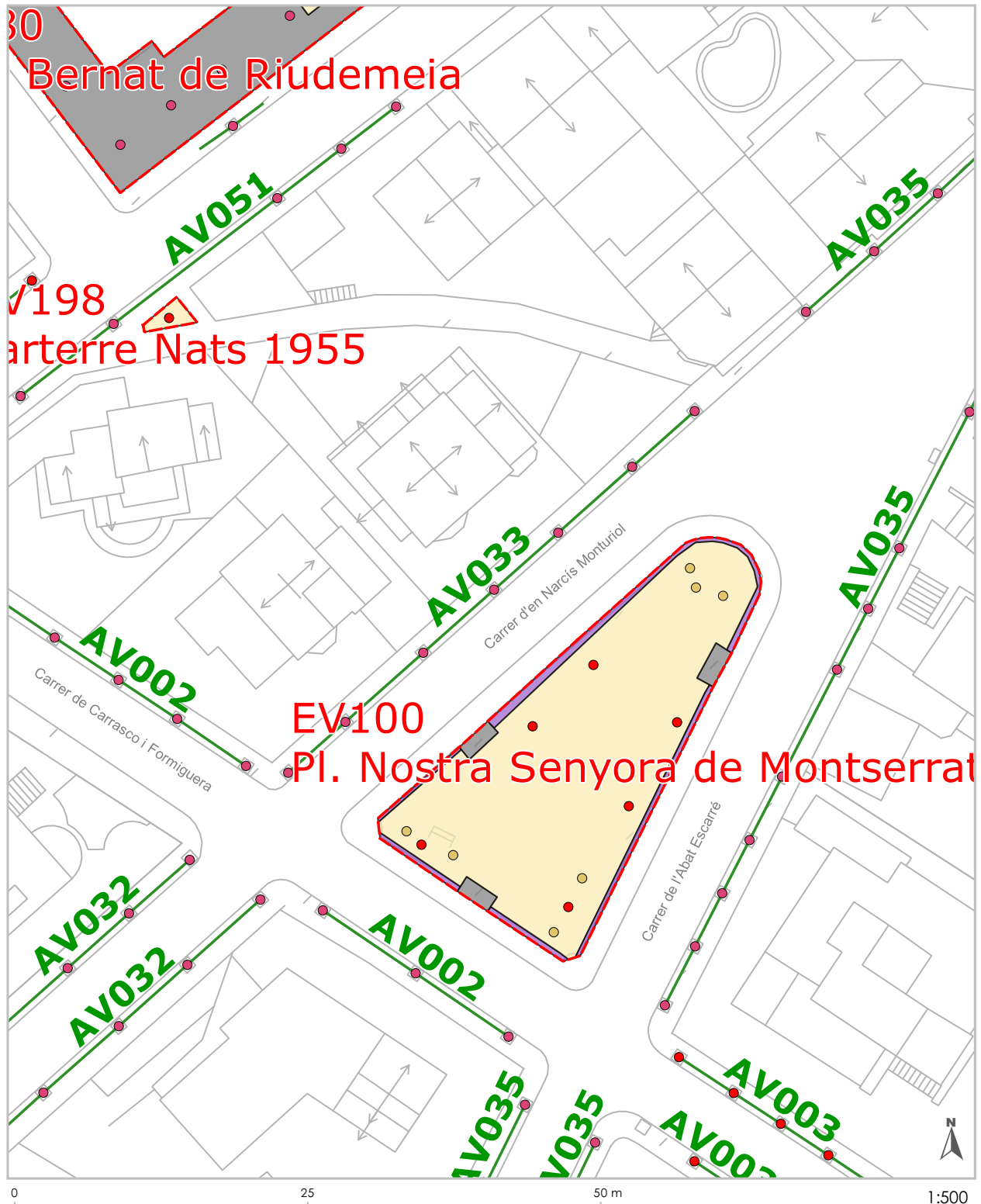

Imatges



Localització

nom del carrer	C. Abat Escarré	codi	AV034
categoria	Arbrat viari	gestió	Urbaser
tram	C. Doctor Samsó - C. Barcelona	longitud (m)	32

Descripció i resum de dades

descripció de la unitat de gestió	Alineació de negundos en estat regular a una banda.
-----------------------------------	---

relació d'arbres	total	jove	adult	vell	soques	buits	morts
Acer negundo	5	0	5	0	0	0	0
	0	0	0	0	0	0	0
	0	0	0	0	0	0	0
	0	0	0	0	0	0	0
	0	0	0	0	0	0	0
altres espècies	0	0	0	0	0	0	0
totals:	5	0	5	0	0	0	0

observacions	Aparcament línia. Escocells petits.
--------------	-------------------------------------

Diagnosi

diagnosi	cal reforma integral
----------	----------------------

Propostes de gestió i millora

propostes de gestió	Cal eliminar l'alineació en els trams amb voladissos, i substituir la resta per arbres de port piramidal en escocells rectangulars.
---------------------	---

Localització

coordenades UTM	X: 450.166 Y: 4.600.358	localització als fulls del plànol 5 de l'inventari	37
-----------------	-------------------------	---	----

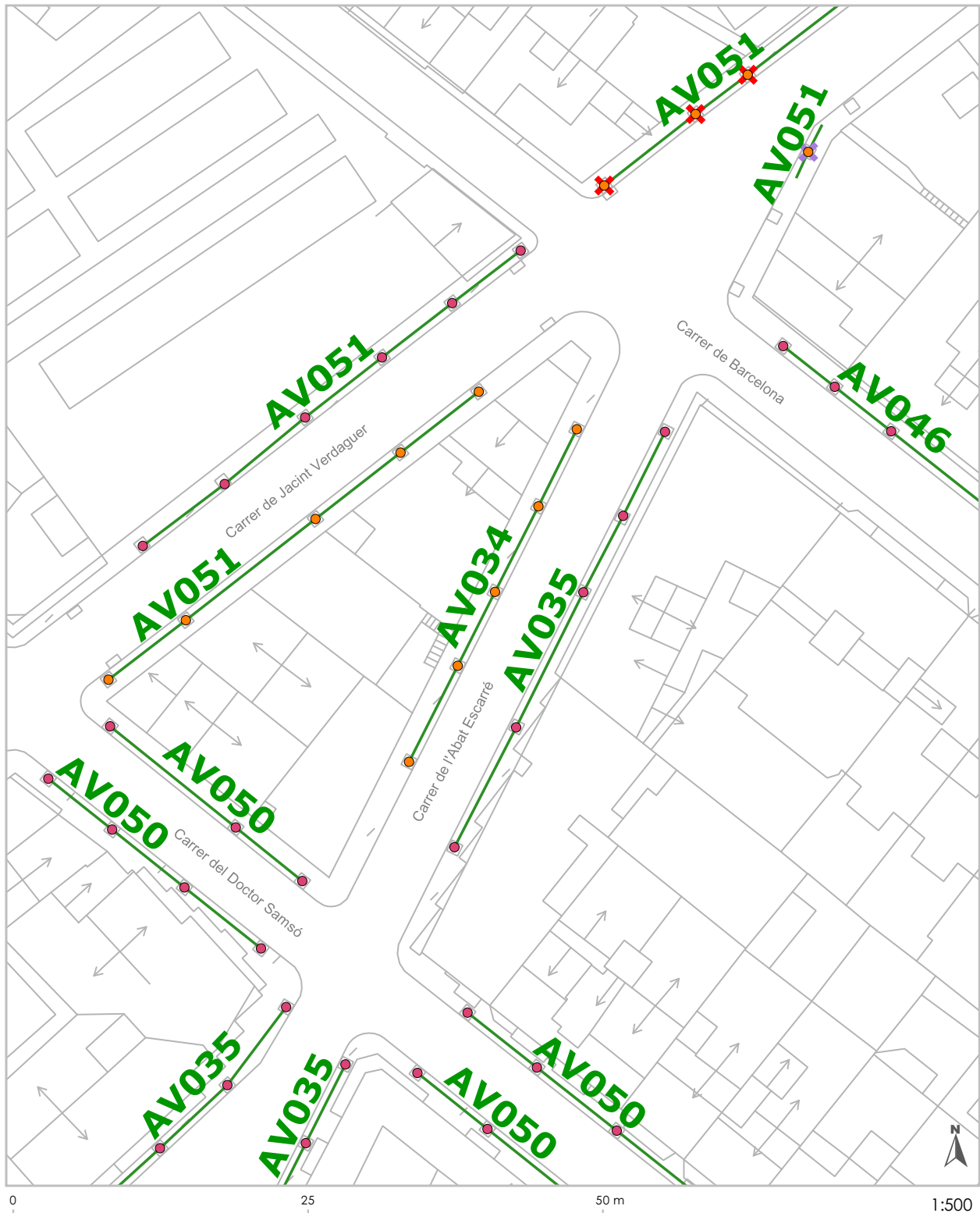

Imatges



Localització

nom del carrer	C. Abat Escarré	codi	AV035
categoria	Arbrat viari	gestió	Urbaser
tram	C. Barcelona - C. Rafael Casanova	longitud (m)	449

Descripció i resum de dades

descripció de la unitat de gestió	Alineació de plàtans a brocada a una banda, amb trams a banda i banda.
-----------------------------------	--

relació d'arbres	total	jove	adult	vell	soques	buits	morts
Platanus × acerifolia (P. hispanica)	62	0	56	6	0	0	0
	0	0	0	0	0	0	0
	0	0	0	0	0	0	0
	0	0	0	0	0	0	0
	0	0	0	0	0	0	0
altres espècies	0	0	0	0	0	0	0
totals:	62	0	56	6	0	0	0

observacions	Aparcament línia.
--------------	-------------------

Diagnosi

diagnosi	cal fer reformes puntuals
----------	---------------------------

Propostes de gestió i millora

propostes de gestió	Cal eliminar l'alineació en els trams amb voladissos, i fer escocells rectangulars a la resta.
---------------------	--

Imatges



Localització

nom del carrer	C. Abat Escarré	codi	AV036
categoria	Arbrat viari	gestió	Urbaser
tram	C. Rafael Casanova - C. Cirés	longitud (m)	393

Descripció i resum de dades

descripció de la unitat de gestió	Alineació de til·lers a banda i banda.
-----------------------------------	--

relació d'arbres	total	jove	adult	vell	soques	buits	morts
Tilia platyphyllos	42	3	39	0	0	0	0
Tilia tomentosa	7	0	7	0	0	0	0
Platanus × acerifolia (P. hispanica)	1	0	1	0	0	0	0
	0	0	0	0	0	0	0
	0	0	0	0	0	0	0
altres espècies	0	0	0	0	0	0	0
totals:	50	3	47	0	0	0	0

observacions	Aparcament línia.
--------------	-------------------

Diagnosi

diagnosi	estat i gestió actual correctes
----------	---------------------------------

Propostes de gestió i millora

propostes de gestió	Cap proposta de reforma.
---------------------	--------------------------

Imatges



Localització

nom del carrer	C. Antoni de Moragas i Gallissà	codi	AV037
categoria	Arbrat viari	gestió	Urbaser
tram	C. Cirés - C. Josep Jover Cases	longitud (m)	500

Descripció i resum de dades

descripció de la unitat de gestió	Alineació de plàtans fletxats i a brocada de diferent mida a banda i banda.
-----------------------------------	---

relació d'arbres	total	jove	adult	vell	soques	buits	morts
Platanus × acerifolia (P. hispanica)	54	6	41	0	0	6	1
	0	0	0	0	0	0	0
	0	0	0	0	0	0	0
	0	0	0	0	0	0	0
	0	0	0	0	0	0	0
altres espècies	0	0	0	0	0	0	0
totals:	54	6	41	0	0	6	1

observacions	Aparcament línia.
--------------	-------------------

Diagnosi

diagnosi	estat i gestió actual correctes
----------	---------------------------------

Propostes de gestió i millora

propostes de gestió	Cap proposta de reforma.
---------------------	--------------------------

Localització

coordenades UTM	X: 449.869 Y: 4.599.901	localització als fulls del plànol 5 de l'inventari	41; 45
-----------------	--------------------------------	---	---------------



Imatges



Localització

nom del carrer	C. Sudamèrica	codi	AV038
categoria	Arbrat viari	gestió	Urbaser
tram	C. Josep Jover Cases - C. Bellavista	longitud (m)	17

Descripció i resum de dades

descripció de la unitat de gestió	Dos peus de plàtan de diferent mida a una banda.
-----------------------------------	--

relació d'arbres	total	jove	adult	vell	soques	buits	morts
Platanus × acerifolia (P. hispanica)	2	1	1	0	0	0	0
	0	0	0	0	0	0	0
	0	0	0	0	0	0	0
	0	0	0	0	0	0	0
	0	0	0	0	0	0	0
altres espècies	0	0	0	0	0	0	0
totals:	2	1	1	0	0	0	0

observacions	
--------------	--

Diagnosi

diagnosi	cal fer reformes puntuals
----------	---------------------------

Propostes de gestió i millora

propostes de gestió	Caldria avaluar el seu manteniment, per manca d'espai de vorera.
---------------------	--

Localització

coordenades UTM	X: 449.925 Y: 4.600.038	localització als fulls del plànol 5 de l'inventari	42
-----------------	-------------------------	---	----

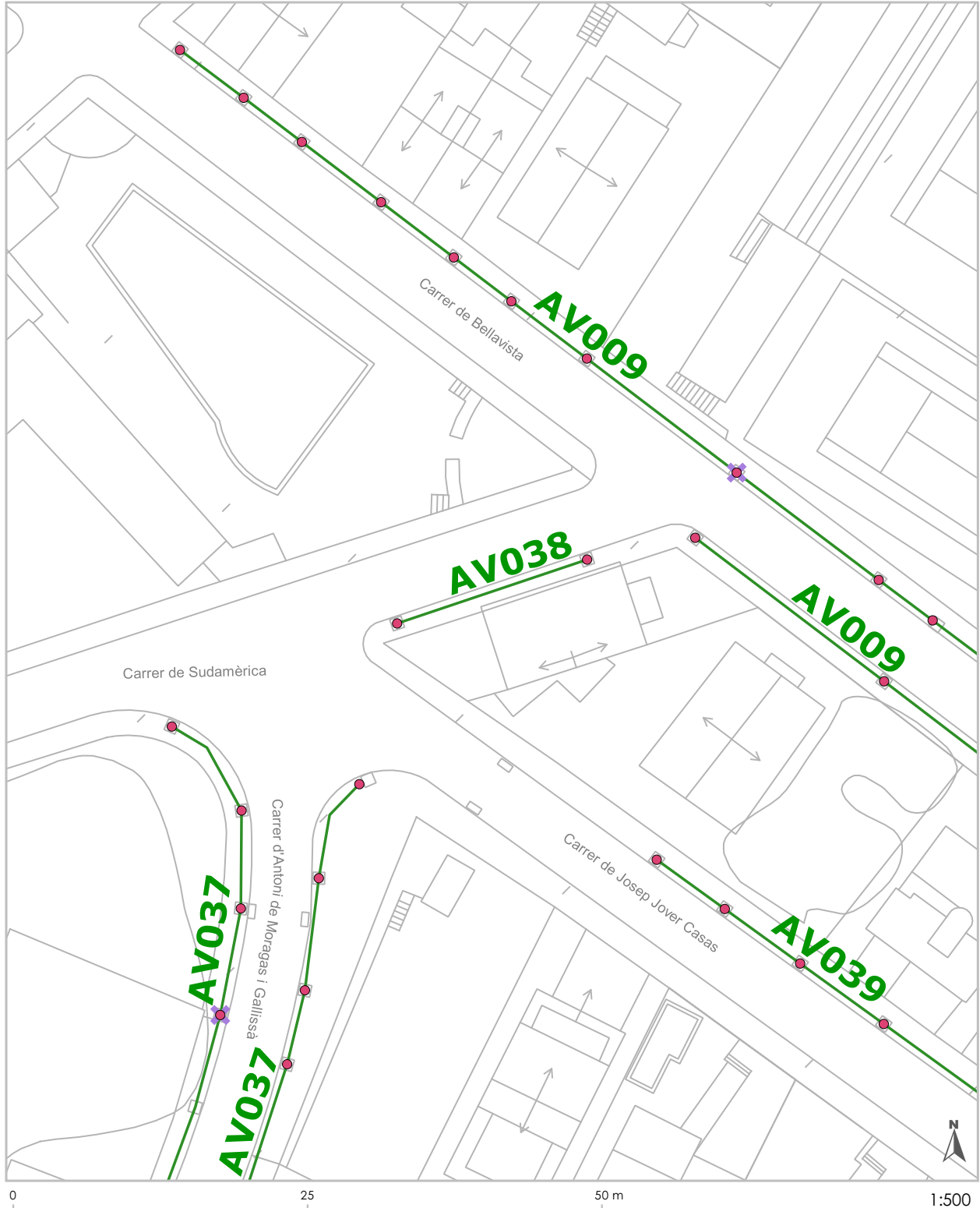

Imatges



Localització

nom del carrer	C. Josep Jover Cases	codi	AV039
categoria	Arbrat viari	gestió	Urbaser
tram	C. Sudamèrica - C. Abat Escarré	longitud (m)	47

Descripció i resum de dades

descripció de la unitat de gestió	Alineació de plàtans a brocada a una banda.
-----------------------------------	---

relació d'arbres	total	jove	adult	vell	soques	buits	morts
Platanus × acerifolia (P. hispanica)	6	0	6	0	0	0	0
	0	0	0	0	0	0	0
	0	0	0	0	0	0	0
	0	0	0	0	0	0	0
	0	0	0	0	0	0	0
altres espècies	0	0	0	0	0	0	0
totals:	6	0	6	0	0	0	0

observacions	Aparcament línia.
--------------	-------------------

Diagnosi

diagnosi	estat i gestió actual correctes
----------	---------------------------------

Propostes de gestió i millora

propostes de gestió	Cap proposta de reforma.
---------------------	--------------------------

Localització

coordenades UTM	X: 449.957 Y: 4.600.002	localització als fulls del plànol 5 de l'inventari	45
-----------------	-------------------------	---	----

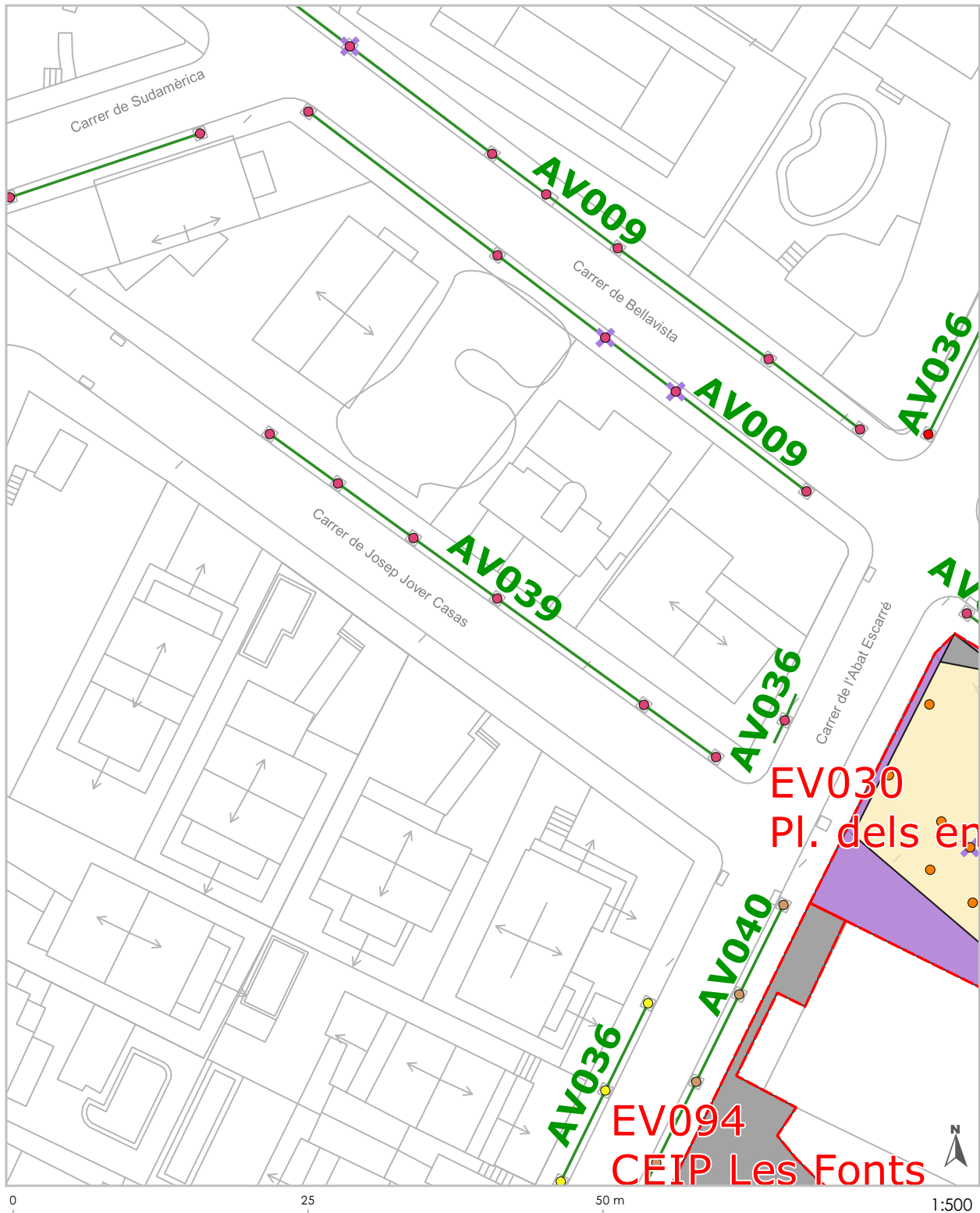

Imatges



Localització

nom del carrer	C. Abat Escarré	codi	AV040
categoria	Arbrat viari	gestió	Urbaser
tram	C. Bellavista - C. Josep Jover Casas	longitud (m)	74

Descripció i resum de dades

descripció de la unitat de gestió	Alineació de liquidàmbars joves a una banda.
-----------------------------------	--

relació d'arbres	total	jove	adult	vell	soques	buits	morts
Liquidambar styraciflua	10	10	0	0	0	0	0
	0	0	0	0	0	0	0
	0	0	0	0	0	0	0
	0	0	0	0	0	0	0
	0	0	0	0	0	0	0
altres espècies	0	0	0	0	0	0	0
totals:	10	10	0	0	0	0	0

observacions	Aparcament línia.
--------------	-------------------

Diagnosi

diagnosi	estat i gestió actual correctes
----------	---------------------------------

Propostes de gestió i millora

propostes de gestió	Cap proposta de reforma.
---------------------	--------------------------

Localització

coordenades UTM	X: 449.966 Y: 4.599.943	localització als fulls del plànol 5 de l'inventari	46
-----------------	-------------------------	---	----

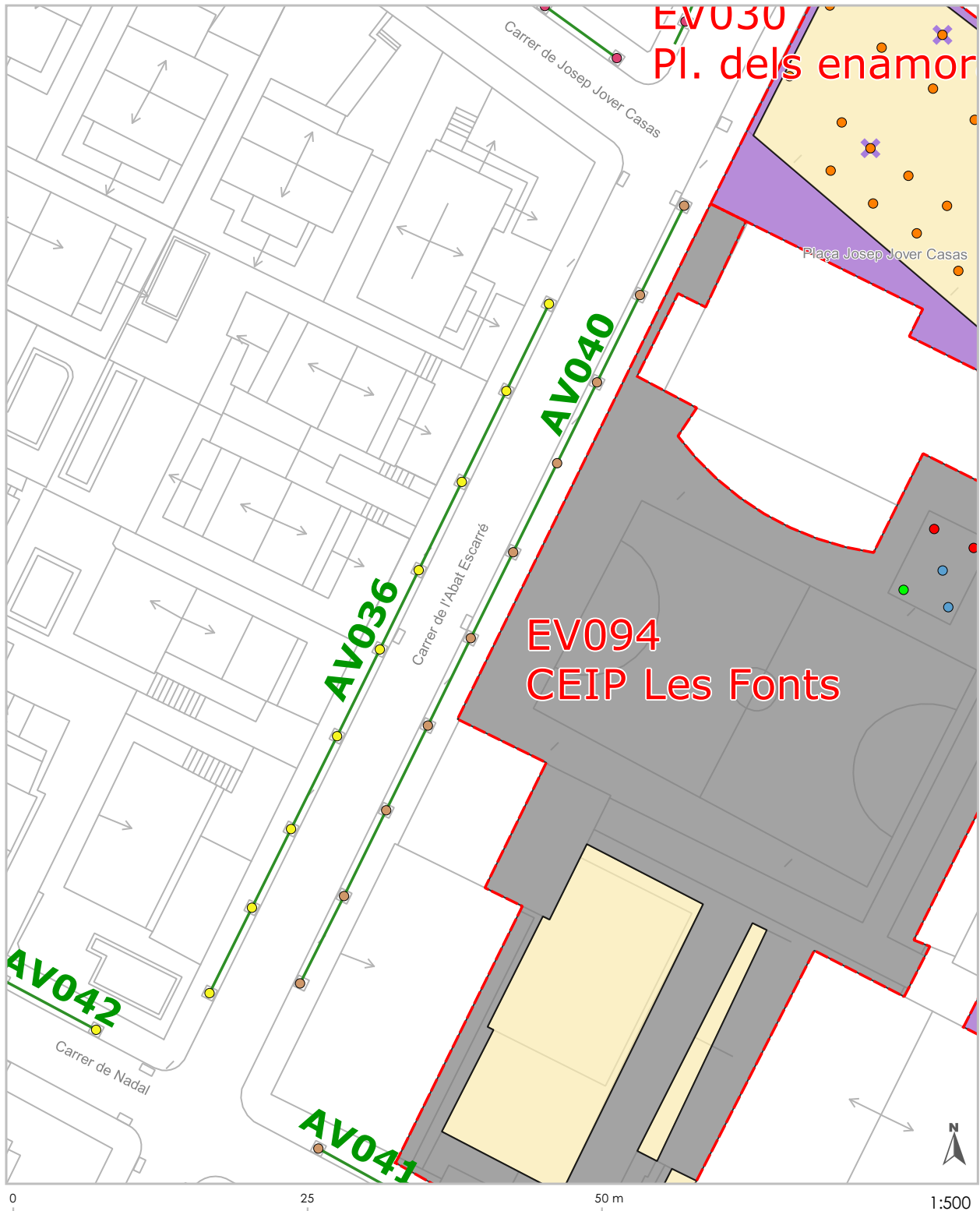

Imatges



Localització

nom del carrer	C. Nadal	codi	AV041
categoria	Arbrat viari	gestió	Urbaser
tram	C. Abat Escarré - C. Doctor Farrero	longitud (m)	63

Descripció i resum de dades

descripció de la unitat de gestió	Alineació de liquidàmbars joves a una banda.
-----------------------------------	--

relació d'arbres	total	jove	adult	vell	soques	buits	morts
Liquidambar styraciflua	8	8	0	0	0	0	0
	0	0	0	0	0	0	0
	0	0	0	0	0	0	0
	0	0	0	0	0	0	0
	0	0	0	0	0	0	0
altres espècies	0	0	0	0	0	0	0
totals:	8	8	0	0	0	0	0

observacions	
--------------	--

Diagnosi

diagnosi	estat i gestió actual correctes
----------	---------------------------------

Propostes de gestió i millora

propostes de gestió	Cap proposta de reforma.
---------------------	--------------------------

Localització

coordenades UTM	X: 449.979 Y: 4.599.881	localització als fulls del plànol 5 de l'inventari	45
-----------------	-------------------------	---	----

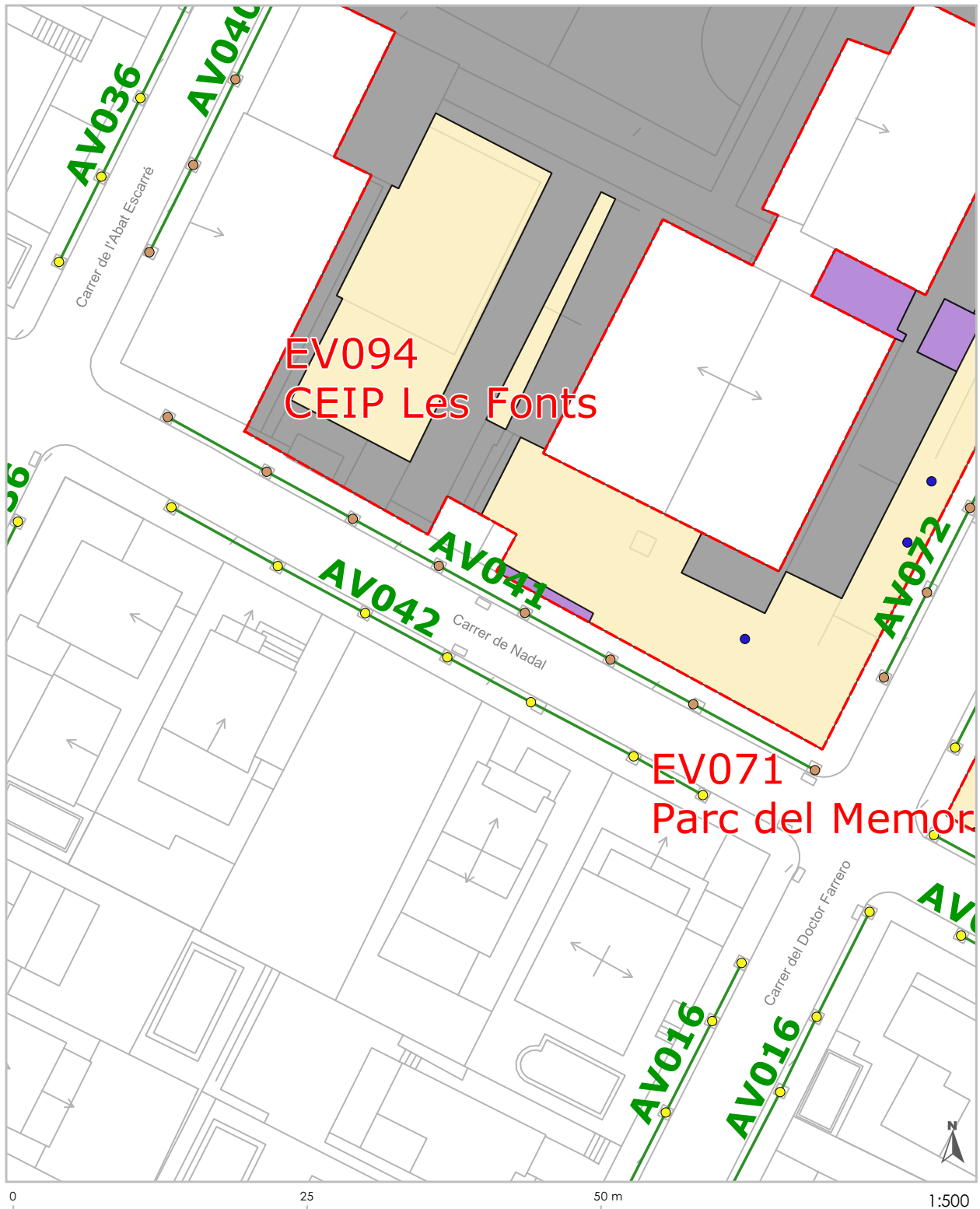

Imatges



Localització

nom del carrer	C. Nadal	codi	AV042
categoria	Arbrat viari	gestió	Urbaser
tram	C. Antoni Moragas i Gallissà - C. Mestre Falla	longitud (m)	249

Descripció i resum de dades

descripció de la unitat de gestió	Alineació de til·lers a banda i banda.
-----------------------------------	--

relació d'arbres	total	jove	adult	vell	soques	buits	morts
Tilia platyphyllos	32	2	29	0	0	1	0
	0	0	0	0	0	0	0
	0	0	0	0	0	0	0
	0	0	0	0	0	0	0
	0	0	0	0	0	0	0
altres espècies	0	0	0	0	0	0	0
totals:	32	2	29	0	0	1	0

observacions	Aparcament línia.
--------------	-------------------

Diagnosi

diagnosi	estat i gestió actual correctes
----------	---------------------------------

Propostes de gestió i millora

propostes de gestió	Cap proposta de reforma.
---------------------	--------------------------

Imatges



Localització

nom del carrer	C. Can Cirés	codi	AV043
categoria	Arbrat viari	gestió	Urbaser
tram	C. Bellavista - C. Rafael Casanova	longitud (m)	146

Descripció i resum de dades

descripció de la unitat de gestió	Alineació de plàtans de diferent mida a banda i banda.
-----------------------------------	--

relació d'arbres	total	jove	adult	vell	soques	buits	morts
Platanus × acerifolia (P. hispanica)	19	3	16	0	0	0	0
	0	0	0	0	0	0	0
	0	0	0	0	0	0	0
	0	0	0	0	0	0	0
	0	0	0	0	0	0	0
altres espècies	0	0	0	0	0	0	0
totals:	19	3	16	0	0	0	0

observacions	Aparcament línia.
--------------	-------------------

Diagnosi

diagnosi	estat i gestió actual correctes
----------	---------------------------------

Propostes de gestió i millora

propostes de gestió	Cap proposta de reforma.
---------------------	--------------------------

Localització

coordenades UTM	X: 450.227 Y: 4.599.888	localització als fulls del plànol 5 de l'inventari	46
-----------------	-------------------------	---	----

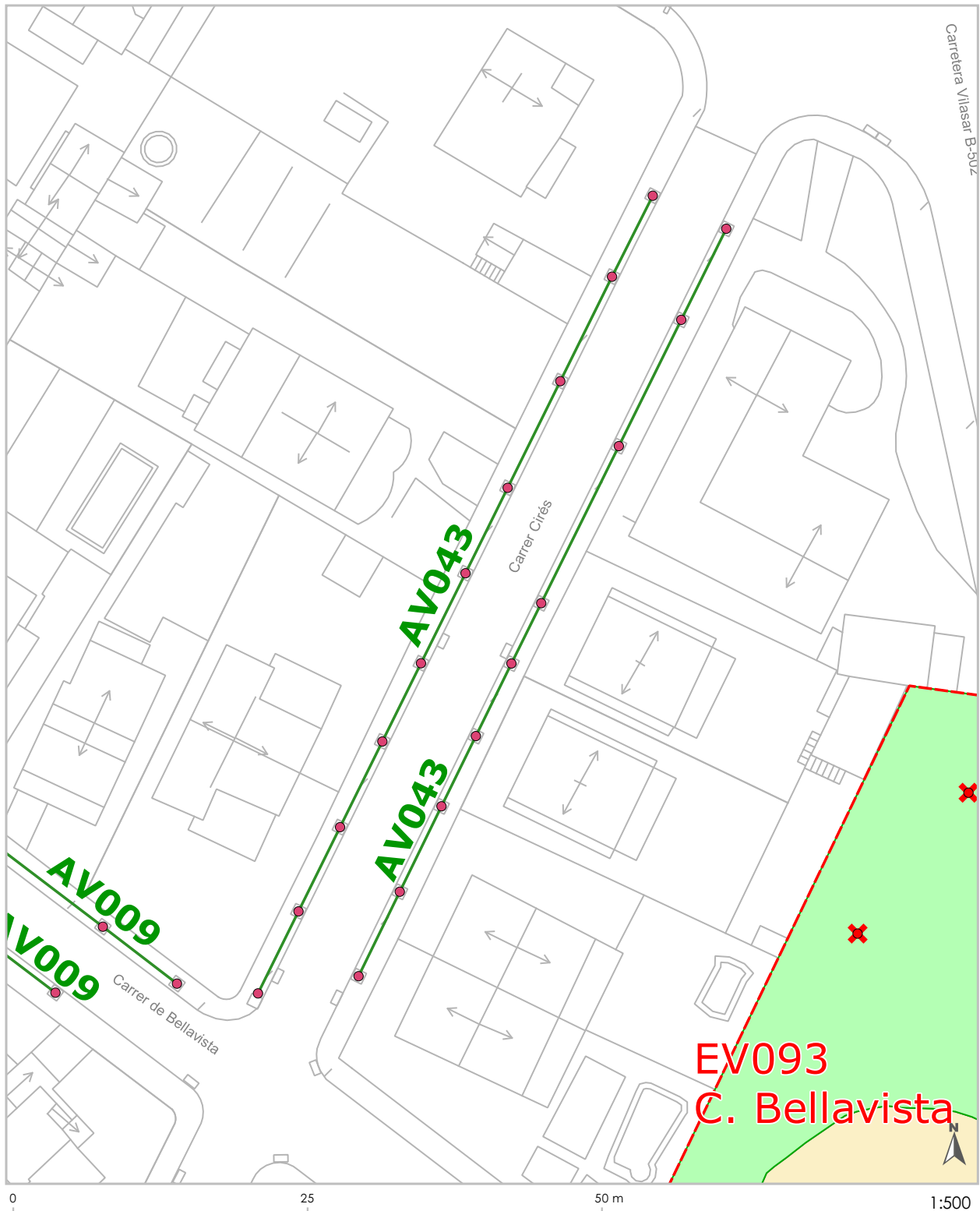

Imatges



Localització

nom del carrer	C. Can Cirés	codi	AV044
categoria	Arbrat viari	gestió	Urbaser
tram	C. Bellavista	longitud (m)	192

Descripció i resum de dades

descripció de la unitat de gestió	Alineació de til·lers a banda i banda.
-----------------------------------	--

relació d'arbres	total	jove	adult	vell	soques	buits	morts
Tilia platyphyllos	22	1	21	0	0	0	0
	0	0	0	0	0	0	0
	0	0	0	0	0	0	0
	0	0	0	0	0	0	0
	0	0	0	0	0	0	0
altres espècies	0	0	0	0	0	0	0
totals:	22	1	21	0	0	0	0

observacions	SP. 11
--------------	--------

Diagnosi

diagnosi	estat i gestió actual correctes
----------	---------------------------------

Propostes de gestió i millora

propostes de gestió	Cap proposta de reforma.
---------------------	--------------------------

Localització

coordenades UTM	X: 450.179 Y: 4.599.790	localització als fulls del plànol 5 de l'inventari	46; 51
-----------------	-------------------------	---	--------

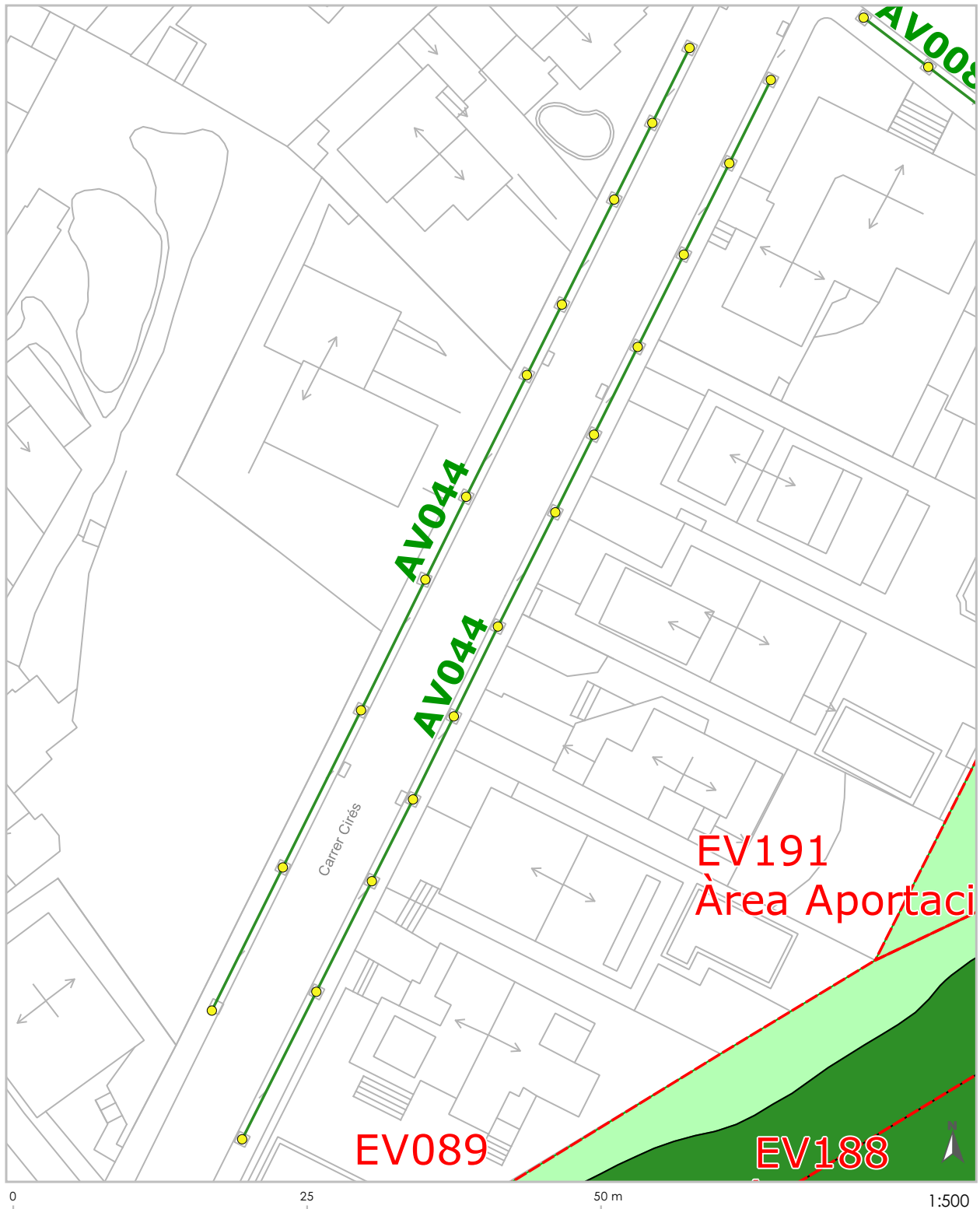

Imatges



Localització

nom del carrer	Av. Puig i Cadafalch	codi	AV045
categoria	Arbrat viari	gestió	Urbaser
tram	C. Peons Caminers - C. Mataró	longitud (m)	338

Descripció i resum de dades

descripció de la unitat de gestió	Alineació de plàtans a brocada a banda i banda.
-----------------------------------	---

relació d'arbres	total	jove	adult	vell	soques	buits	morts
Platanus × acerifolia (P. hispanica)	65	0	64	0	0	1	0
	0	0	0	0	0	0	0
	0	0	0	0	0	0	0
	0	0	0	0	0	0	0
	0	0	0	0	0	0	0
altres espècies	0	0	0	0	0	0	0
totals:	65	0	64	0	0	1	0

observacions	Trànsit elevat
--------------	----------------

Diagnosi

diagnosi	requereix canvis de gestió
----------	----------------------------

Propostes de gestió i millora

propostes de gestió	Cal permetre l'assoliment de capçada genuïna, fent poda de reforma de capçada als arbres joves, amb guia central.
---------------------	---

Imatges



Localització

nom del carrer	C. Barcelona	codi	AV046
categoria	Arbrat viari	gestió	Urbaser
tram	Av. Puig i Cadafalch - C. Jacint Verdaguer	longitud (m)	116

Descripció i resum de dades

descripció de la unitat de gestió	Alineació de plàtans a brocada a una banda.
-----------------------------------	---

relació d'arbres	total	jove	adult	vell	soques	buits	morts
Platanus × acerifolia (P. hispanica)	17	1	16	0	0	0	0
	0	0	0	0	0	0	0
	0	0	0	0	0	0	0
	0	0	0	0	0	0	0
	0	0	0	0	0	0	0
altres espècies	0	0	0	0	0	0	0
totals:	17	1	16	0	0	0	0

observacions	Trams molt propers a façanes i balcons.
--------------	---

Diagnosi

diagnosi	cal fer reformes puntuals
----------	---------------------------

Propostes de gestió i millora

propostes de gestió	Cal eliminar l'alineació en els trams amb voladissos, i fer escocells rectangulars a la resta.
---------------------	--

Localització

coordenades UTM	X: 450.241 Y: 4.600.339	localització als fulls del plànol 5 de l'inventari	37; 38
-----------------	-------------------------	---	--------

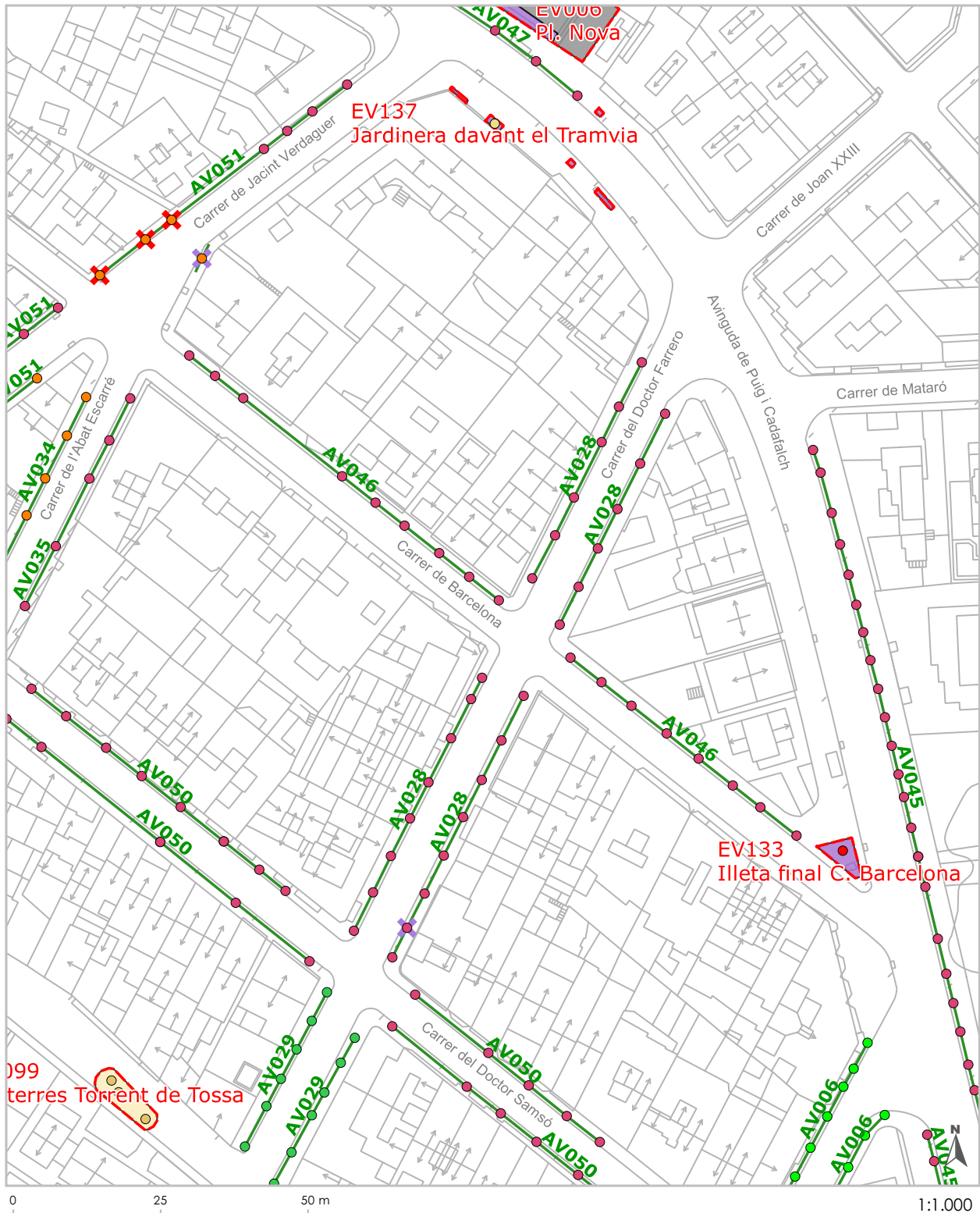

Imatges



Localització

nom del carrer	Av. Puig i Cadafalch	codi	AV047
categoria	Arbrat viari	gestió	Urbaser
tram	C. Jacint Verdaguer - C. Sant Jaume	longitud (m)	138

Descripció i resum de dades

descripció de la unitat de gestió	Alineació de plàtans molt grans a brocada a banda i banda.
-----------------------------------	--

relació d'arbres	total	jove	adult	vell	soques	buits	morts
Platanus × acerifolia (P. hispanica)	20	0	3	16	0	0	1
	0	0	0	0	0	0	0
	0	0	0	0	0	0	0
	0	0	0	0	0	0	0
	0	0	0	0	0	0	0
altres espècies	0	0	0	0	0	0	0
totals:	20	0	3	16	0	0	1

observacions	
--------------	--

Diagnosi

diagnosi	estat i gestió actual correctes
----------	---------------------------------

Propostes de gestió i millora

propostes de gestió	Cap proposta de reforma.
---------------------	--------------------------

Localització

coordenades UTM	X: 450.212 Y: 4.600.448	localització als fulls del plànol 5 de l'inventari	37
-----------------	-------------------------	---	----

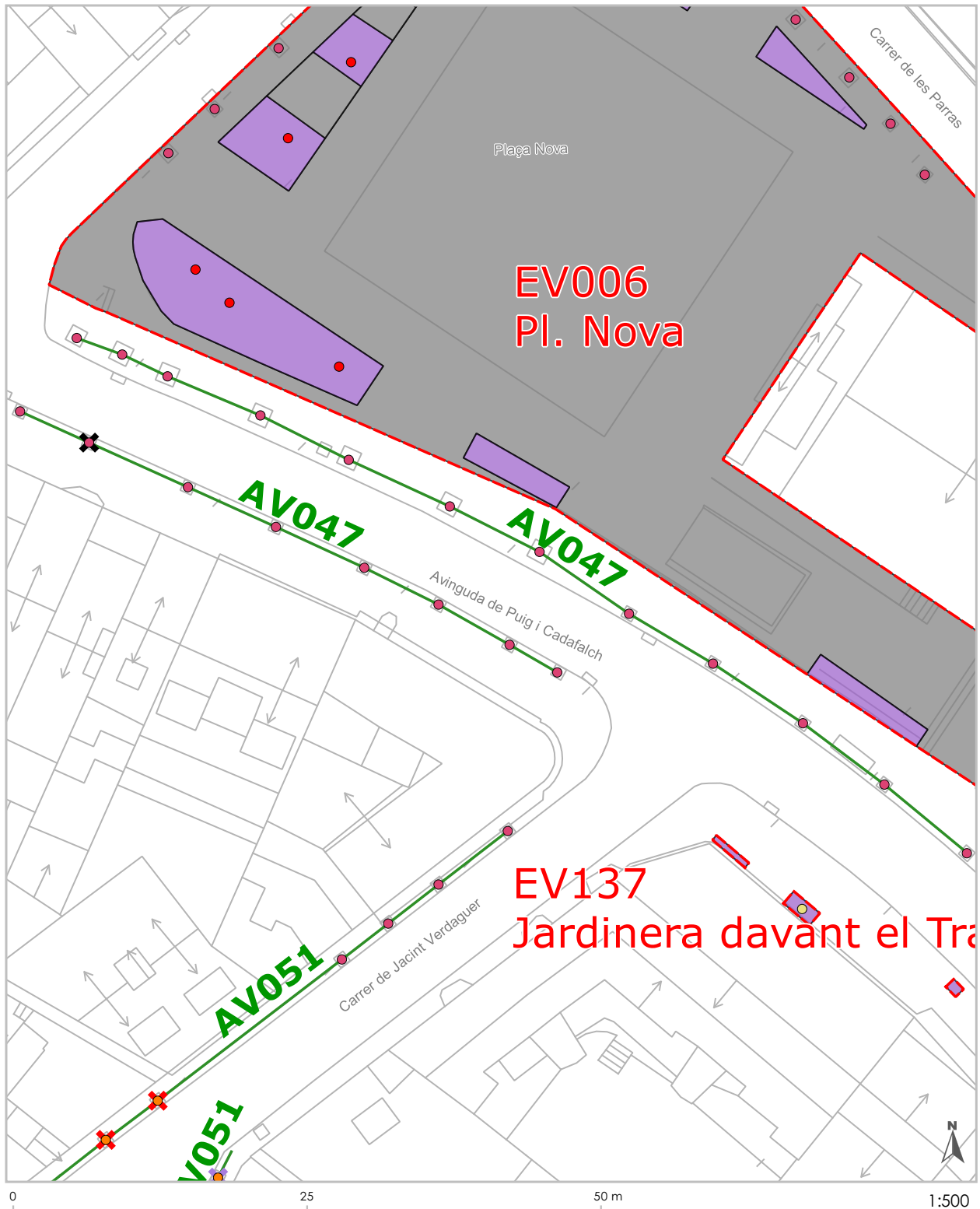

Imatges



Localització

nom del carrer	Plaça de Vendre	codi	AV048
categoria	Arbrat viari	gestió	Urbaser
tram	C. Torras i Bages - C. Dolors Montserdà	longitud (m)	10

Descripció i resum de dades

descripció de la unitat de gestió	Quatre peus de marfull en zona de vianants amb bancs.
-----------------------------------	---

relació d'arbres	total	jove	adult	vell	soques	buits	morts
Photinia × fraseri 'Red Robin'	4	0	4	0	0	0	0
	0	0	0	0	0	0	0
	0	0	0	0	0	0	0
	0	0	0	0	0	0	0
	0	0	0	0	0	0	0
altres espècies	0	0	0	0	0	0	0
totals:	4	0	4	0	0	0	0

observacions	
--------------	--

Diagnosi

diagnosi	estat i gestió actual correctes
----------	---------------------------------

Propostes de gestió i millora

propostes de gestió	Cap proposta de reforma.
---------------------	--------------------------

Localització

coordenades UTM	X: 449.988 Y: 4.600.509	localització als fulls del plànol 5 de l'inventari	37
-----------------	-------------------------	---	----

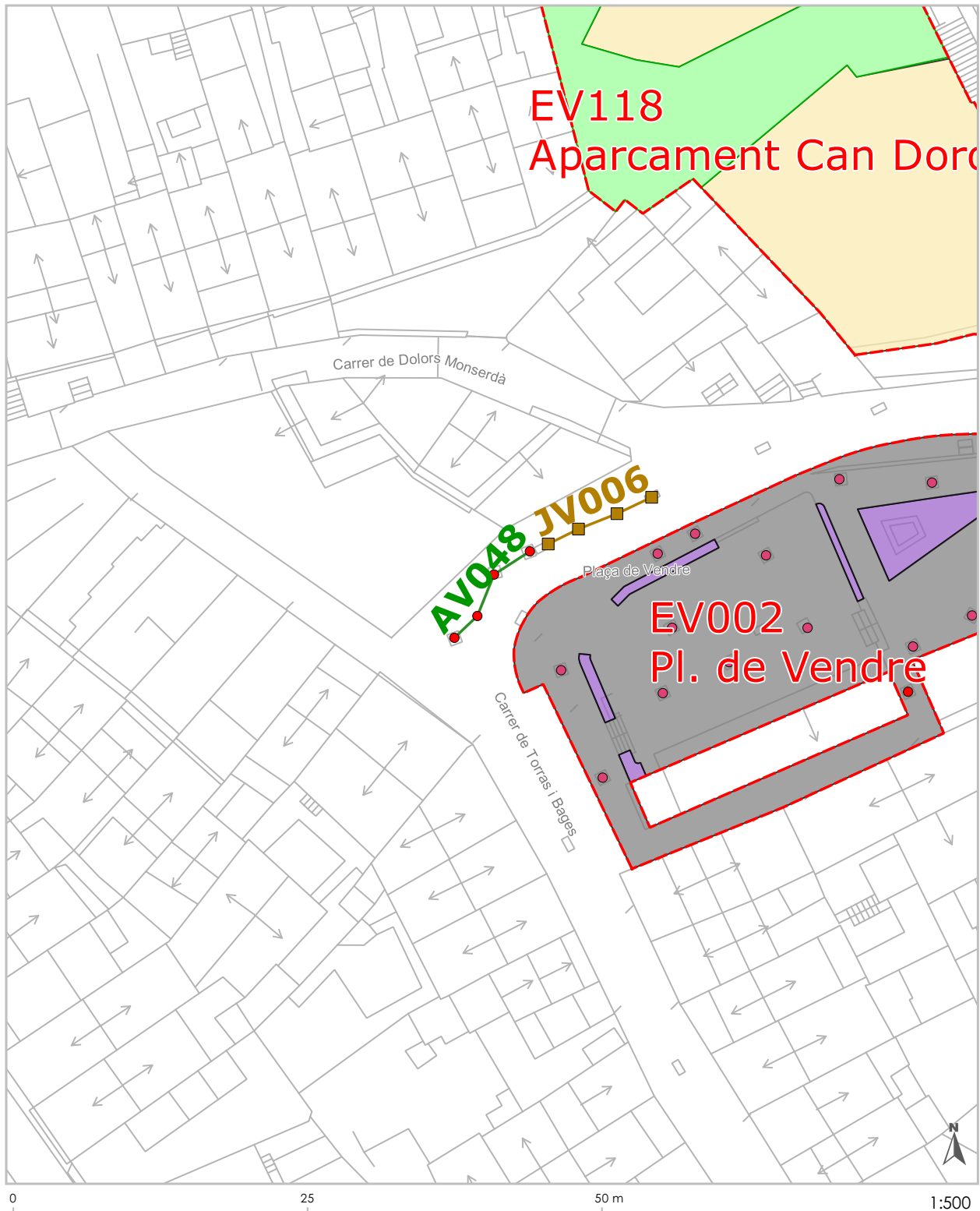

Imatges



Localització

nom del carrer	C. Bernat Riudemeia	codi	AV049
categoria	Arbrat viari	gestió	Urbaser
tram	C. Doctor Samsó - Ptge. Escoles	longitud (m)	29

Descripció i resum de dades

descripció de la unitat de gestió	Alineació de plàtans a brocada a una banda.
-----------------------------------	---

relació d'arbres	total	jove	adult	vell	soques	buits	morts
Platanus × acerifolia (P. hispanica)	6	0	6	0	0	0	0
	0	0	0	0	0	0	0
	0	0	0	0	0	0	0
	0	0	0	0	0	0	0
	0	0	0	0	0	0	0
altres espècies	0	0	0	0	0	0	0
totals:	6	0	6	0	0	0	0

observacions	
--------------	--

Diagnosi

diagnosi	estat i gestió actual correctes
----------	---------------------------------

Propostes de gestió i millora

propostes de gestió	Cap proposta de reforma.
---------------------	--------------------------

Localització

coordenades UTM	X: 450.034 Y: 4.600.378	localització als fulls del plànol 5 de l'inventari	37
-----------------	-------------------------	---	----

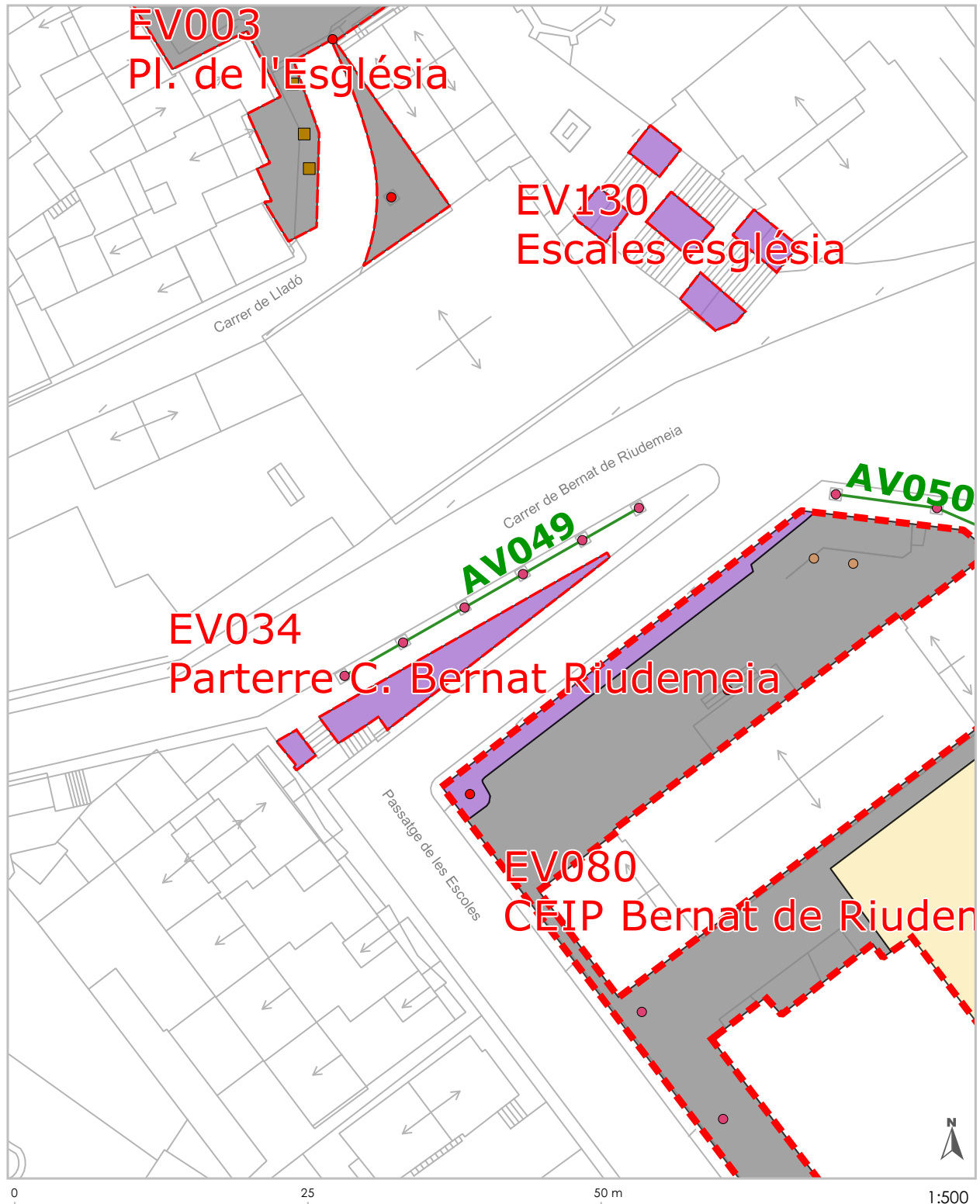

Imatges



Localització

nom del carrer	C. Doctor Samsó	codi	AV050
categoria	Arbrat viari	gestió	Urbaser
tram	C. Bernat Riudemeia - Av. Puig i Cadafalch	longitud (m)	407

Descripció i resum de dades

descripció de la unitat de gestió	Alineació de plàtans a brocada a banda i banda.
-----------------------------------	---

relació d'arbres	total	jove	adult	vell	soques	buits	morts
Platanus × acerifolia (P. hispanica)	55	4	51	0	0	0	0
	0	0	0	0	0	0	0
	0	0	0	0	0	0	0
	0	0	0	0	0	0	0
	0	0	0	0	0	0	0
altres espècies	0	0	0	0	0	0	0
totals:	55	4	51	0	0	0	0

observacions	Aparcament línia. Proximitat de les façanes.
--------------	--

Diagnosi

diagnosi	cal fer reformes puntuals
----------	---------------------------

Propostes de gestió i millora

propostes de gestió	Cal eliminar l'alineació en els trams amb voladissos, i fer escocells rectangulars a la resta.
---------------------	--

Localització

coordenades UTM	X: 450.177 Y: 4.600.308	localització als fulls del plànol 5 de l'inventari	37; 43
-----------------	-------------------------	---	--------

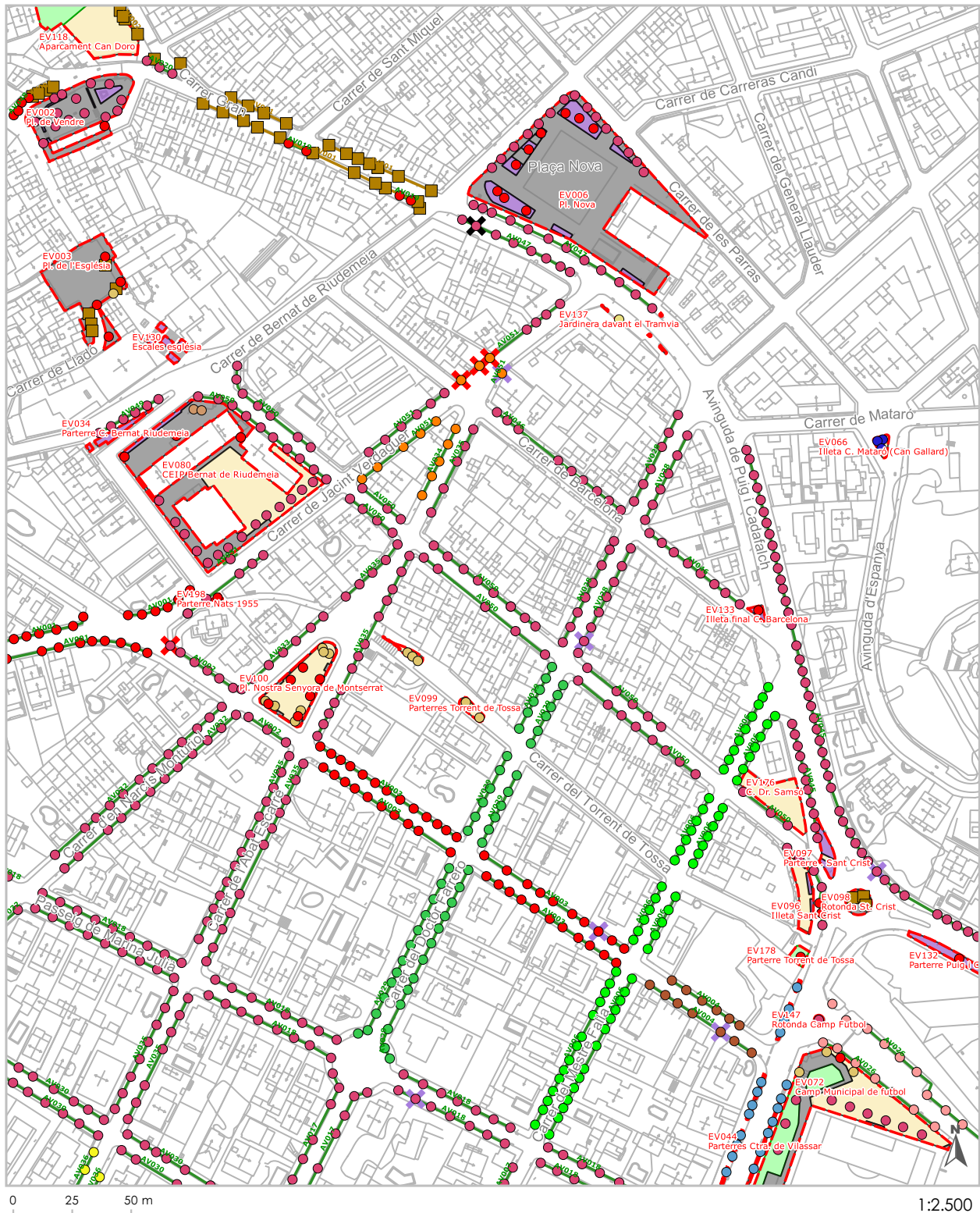

Imatges



Imatges



Localització

nom del carrer	C. Jacint Verdaguer	codi	AV051
categoria	Arbrat viari	gestió	Urbaser
tram	C. Carrasco i Formiguera - Av. Puig i Cadafalch	longitud (m)	185

Descripció i resum de dades

descripció de la unitat de gestió	Alineació de plàtans i negundos. Un tram a banda i banda.
-----------------------------------	---

relació d'arbres	total	jove	adult	vell	soques	buits	morts
Platanus × acerifolia (P. hispanica)	17	1	16	0	0	0	0
Acer negundo	9	0	5	0	3	1	0
	0	0	0	0	0	0	0
	0	0	0	0	0	0	0
	0	0	0	0	0	0	0
altres espècies	0	0	0	0	0	0	0
totals:	26	1	21	0	3	1	0

observacions	Aparcament línia. Escocells buits.
--------------	------------------------------------

Diagnosi

diagnosi	cal fer reformes puntuals
----------	---------------------------

Propostes de gestió i millora

propostes de gestió	Cal eliminar negundos vells i pavimentar, permetent assolir voreres accessibles. També cal eliminar arbres sota dels voladissos.
---------------------	--

Localització

coordenades UTM	X: 450.146 Y: 4.600.366	localització als fulls del plànol 5 de l'inventari	37
-----------------	--------------------------------	---	-----------

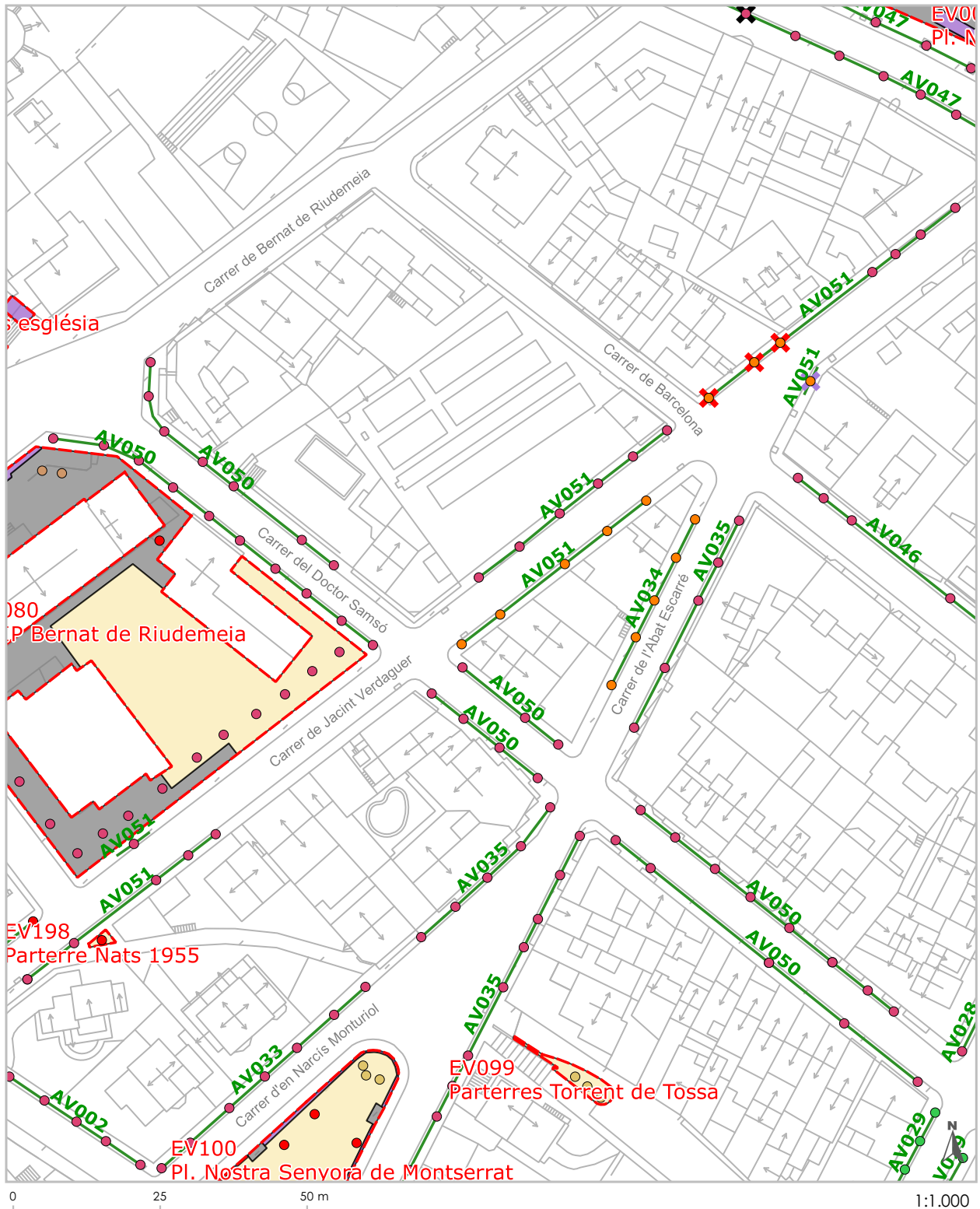

Imatges



Localització

nom del carrer	C. Badalona	codi	AV052
categoria	Arbrat viari	gestió	Urbaser
tram	C. Nou - C. Àngel Guimerà	longitud (m)	38

Descripció i resum de dades

descripció de la unitat de gestió	Alineació de tipuanes i un peu de cedre de l'Himàlaia.
-----------------------------------	--

relació d'arbres	total	jove	adult	vell	soques	buits	morts
Tipuana tipu	6	0	6	0	0	0	0
Cedrus deodara	1	0	1	0	0	0	0
	0	0	0	0	0	0	0
	0	0	0	0	0	0	0
	0	0	0	0	0	0	0
altres espècies	0	0	0	0	0	0	0
totals:	7	0	7	0	0	0	0

observacions	Aparcament línia.
--------------	-------------------

Diagnosi

diagnosi	cal fer reformes puntuals
----------	---------------------------

Propostes de gestió i millora

propostes de gestió	Possibilitat d'ampliar escocells i eliminar la meitat dels arbers, plantat massa densos.
---------------------	--

Localització

coordenades UTM	X: 450.224 Y: 4.600.803	localització als fulls del plànol 5 de l'inventari	32
-----------------	-------------------------	---	----

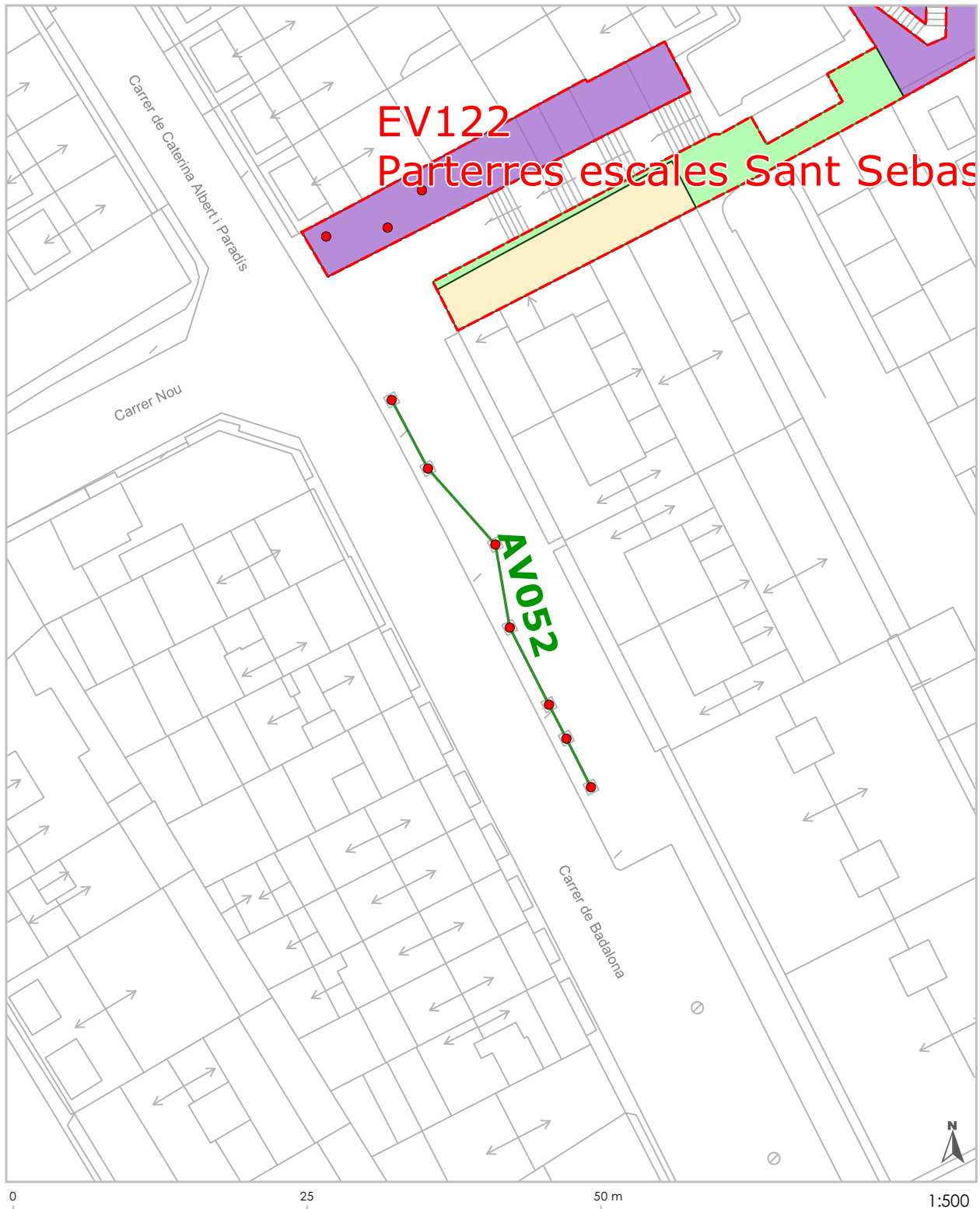

Imatges



Localització

nom del carrer	C. Montseny	codi	AV053
categoria	Arbrat viari	gestió	Urbaser
tram	C. Sant Sebastià de dalt - C. Ca l'Oriol	longitud (m)	32

Descripció i resum de dades

descripció de la unitat de gestió	Alineació de sòfores velles en vorera que limita amb plaça i un peu de sòfora en xamfrà.
-----------------------------------	--

relació d'arbres	total	jove	adult	vell	soques	buits	morts
Styphnolobium japonicum (Sophora japonica)	6	0	0	6	0	0	0
	0	0	0	0	0	0	0
	0	0	0	0	0	0	0
	0	0	0	0	0	0	0
	0	0	0	0	0	0	0
altres espècies	0	0	0	0	0	0	0
totals:	6	0	0	6	0	0	0

observacions	
--------------	--

Diagnosi

diagnosi	cal reforma integral
----------	----------------------

Propostes de gestió i millora

propostes de gestió	Cal eliminar l'alineació per manca d'espai de vorera i en ser exemplars molt malmesos amb risc de caiguda.
---------------------	--

Localització

coordenades UTM	X: 449.987 Y: 4.600.826	localització als fulls del plànol 5 de l'inventari	28; 32
-----------------	-------------------------	---	--------

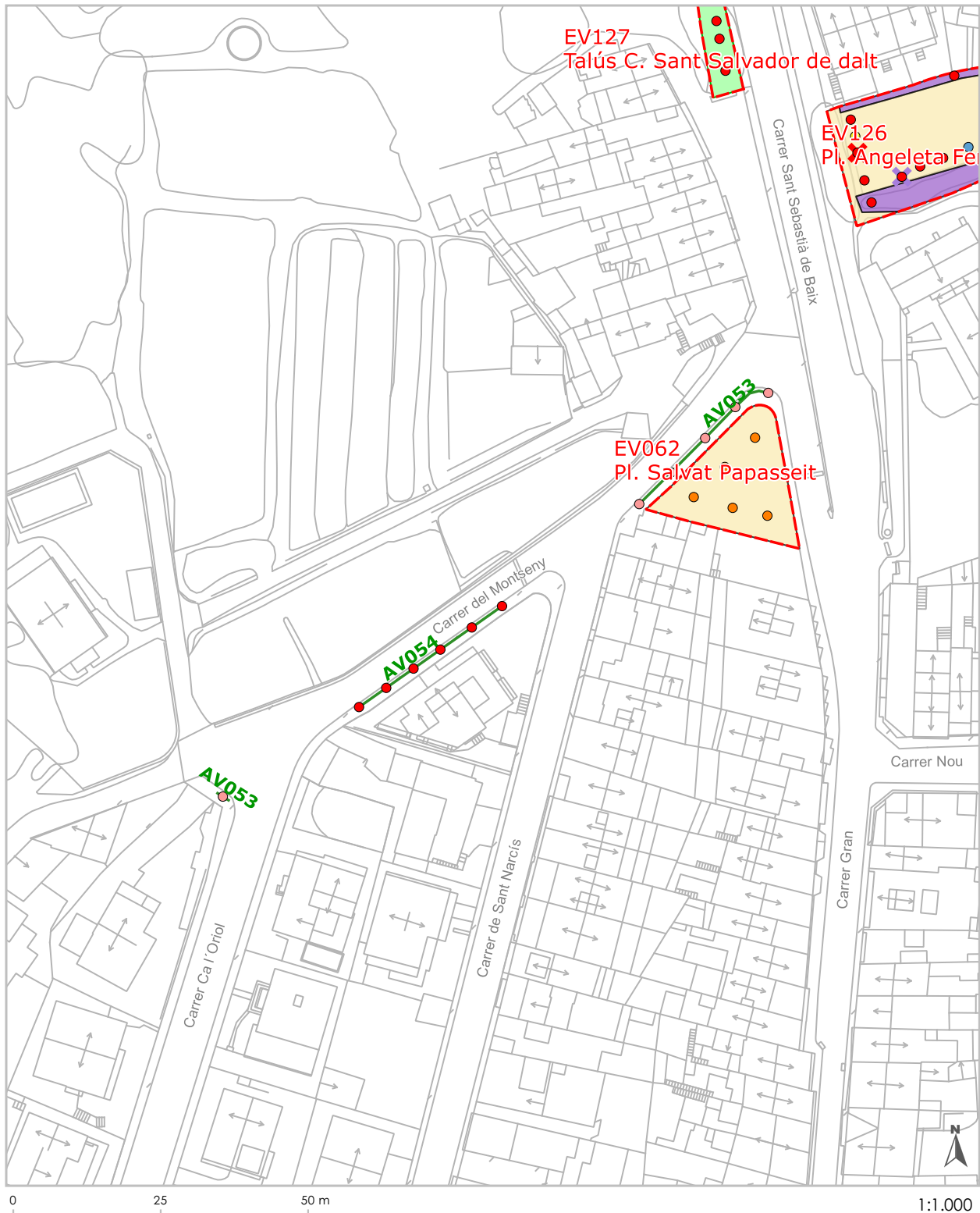

Imatges



Localització

nom del carrer	C. Montseny	codi	AV054
categoria	Arbrat viari	gestió	Urbaser
tram	C. Sant Narcís - C. Ca l'Oriol	longitud (m)	30

Descripció i resum de dades

descripció de la unitat de gestió	Alineació de freixes de flor a una banda.
-----------------------------------	---

relació d'arbres	total	jove	adult	vell	soques	buits	morts
Fraxinus omus	5	0	5	0	0	0	0
Fraxinus angustifolia	1	1	0	0	0	0	0
	0	0	0	0	0	0	0
	0	0	0	0	0	0	0
	0	0	0	0	0	0	0
altres espècies	0	0	0	0	0	0	0
totals:	6	1	5	0	0	0	0

observacions	Peu jove amb tutor.
--------------	---------------------

Diagnosi

diagnosi	estat i gestió actual correctes
----------	---------------------------------

Propostes de gestió i millora

propostes de gestió	Cap proposta de reforma.
---------------------	--------------------------

Localització

coordenades UTM	X: 449.947 Y: 4.600.794	localització als fulls del plànol 5 de l'inventari	31
-----------------	-------------------------	---	----

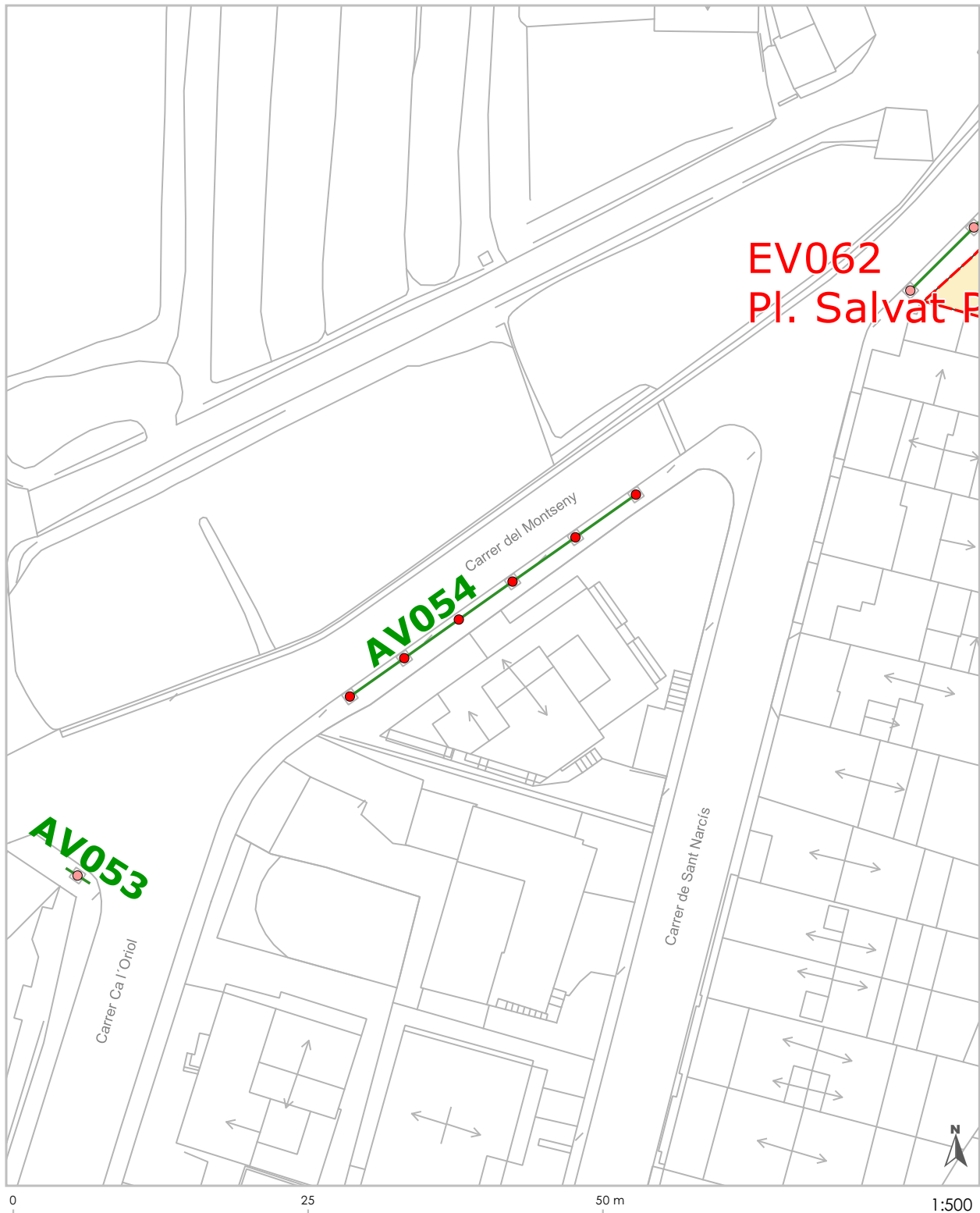

Imatges



Localització

nom del carrer	Urbanització la Plana	codi	AV055
categoria	Arbrat viari	gestió	Urbaser
tram	Carrer sense pavimentar al final de la urbanització La Plana	longitud (m)	132

Descripció i resum de dades

descripció de la unitat de gestió	Alineació de negundos en tram de vorera sense pavimentar. Un peu de mimosa i un xiprer.
-----------------------------------	---

relació d'arbres	total	jove	adult	vell	soques	buits	morts
Acer negundo	22	0	11	0	11	0	0
Acacia dealbata	1	0	1	0	0	0	0
Cupressus sempervirens 'Stricta'	1	0	1	0	0	0	0
	0	0	0	0	0	0	0
	0	0	0	0	0	0	0
altres espècies	0	0	0	0	0	0	0
totals:	24	0	13	0	11	0	0

observacions	Moltes soques.
--------------	----------------

Diagnosi

diagnosi	cal reforma integral
----------	----------------------

Propostes de gestió i millora

propostes de gestió	Cal eliminar les alineacions, en espai limitat i afectant finques privades, i no permetent el pas per la vorera, gairebé inexistent.
---------------------	--

Localització

coordenades UTM	X: 449.420 Y: 4.600.652	localització als fulls del plànol 5 de l'inventari	30
-----------------	-------------------------	---	----

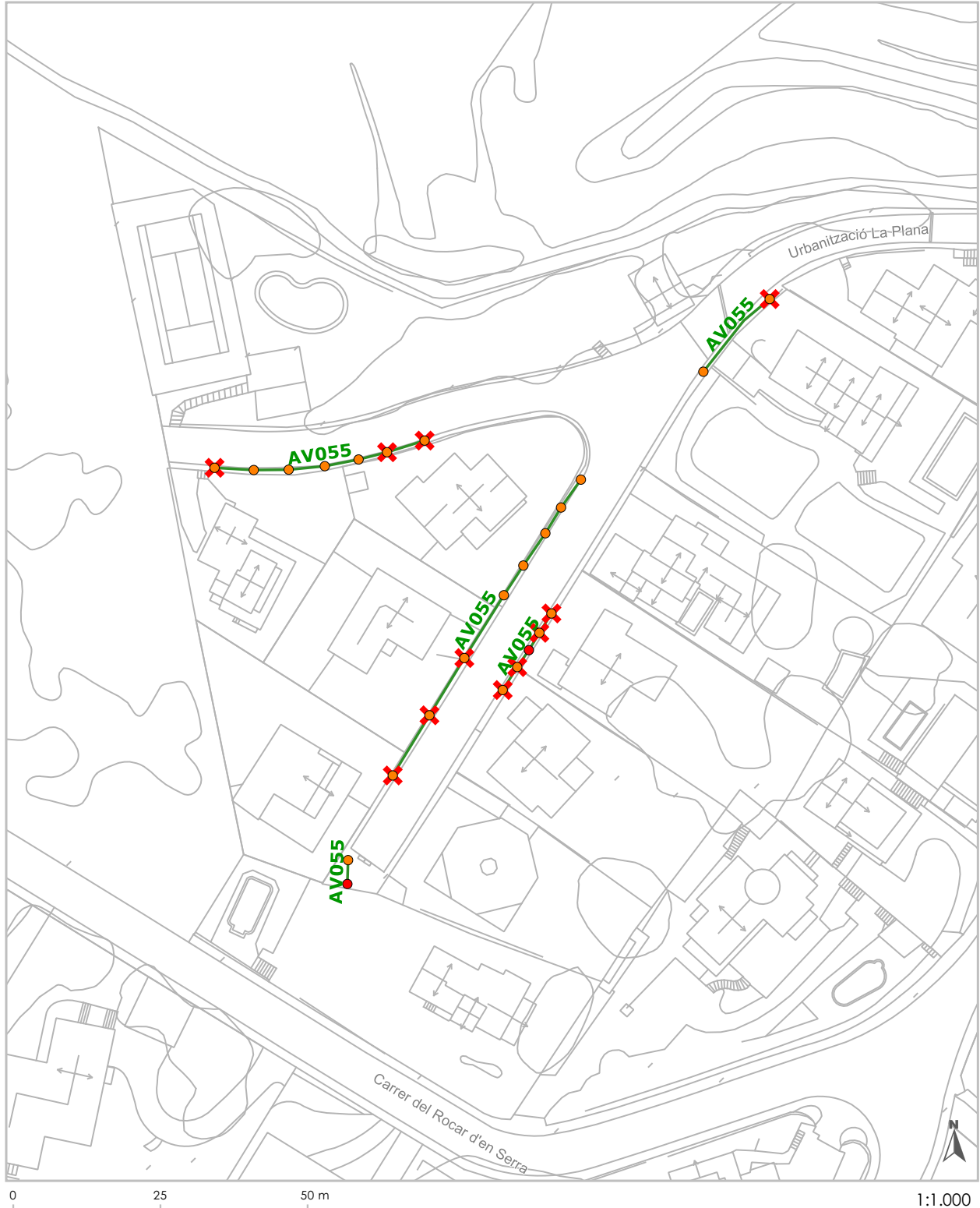

Imatges



Localització

nom del carrer	C. Tallat	codi	AV056
categoria	Arbrat viari	gestió	Urbaser
tram	Av. Catalunya - Av. Espanya	longitud (m)	41

Descripció i resum de dades

descripció de la unitat de gestió	Alineació de cedres de l'Himàlaia molt grans a banda i banda.
-----------------------------------	---

relació d'arbres	total	jove	adult	vell	soques	buits	morts
Cedrus deodara	8	0	0	6	2	0	0
	0	0	0	0	0	0	0
	0	0	0	0	0	0	0
	0	0	0	0	0	0	0
	0	0	0	0	0	0	0
altres espècies	0	0	0	0	0	0	0
totals:	8	0	0	6	2	0	0

observacions	Aparcament línia. Dos soques.
--------------	-------------------------------

Diagnosi

diagnosi	estat i gestió actual correctes
----------	---------------------------------

Propostes de gestió i millora

propostes de gestió	Cap proposta de reforma.
---------------------	--------------------------

Localització

coordenades UTM	X: 450.435 Y: 4.600.210	localització als fulls del plànol 5 de l'inventari	43
-----------------	--------------------------------	---	-----------

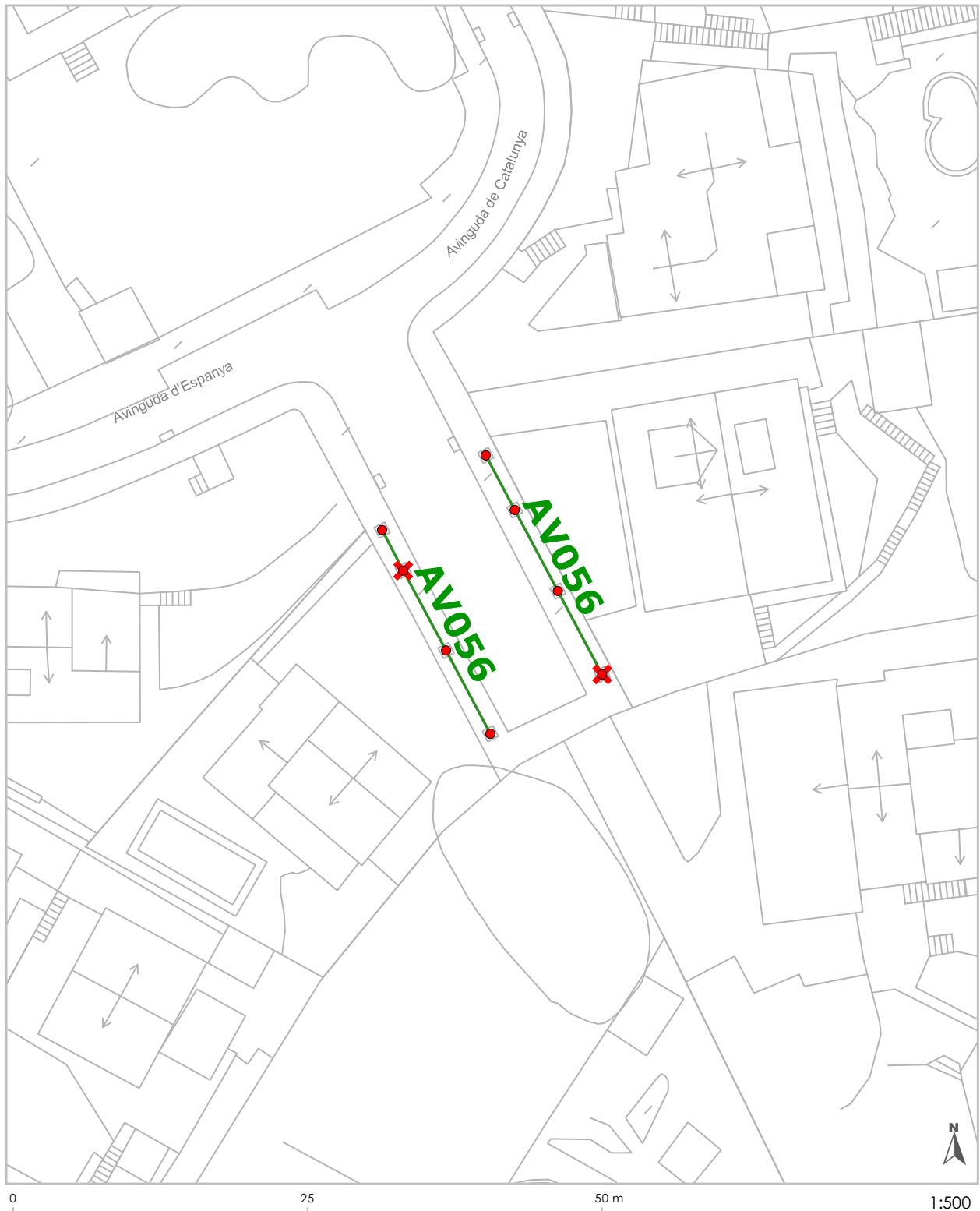

Imatges



Localització

nom del carrer	C. Mare de Déu del Viver	codi	AV057
categoria	Arbrat viari	gestió	Urbaser
tram	C. Domingo Bellalta i Collet - C. Josep Calvet i Mora	longitud (m)	179

Descripció i resum de dades

descripció de la unitat de gestió	Alineació de plàtans fletxats de mida diferent a un banda. Escocells en vorera estreta i un tram sense escocells en un marge de prat.
-----------------------------------	---

relació d'arbres	total	jove	adult	vell	soques	buits	morts
Platanus × acerifolia (P. hispanica)	26	0	22	0	4	0	0
	0	0	0	0	0	0	0
	0	0	0	0	0	0	0
	0	0	0	0	0	0	0
	0	0	0	0	0	0	0
altres espècies	0	0	0	0	0	0	0
totals:	26	0	22	0	4	0	0

observacions	Aparcament bateria.
--------------	---------------------

Diagnosi

diagnosi	estat i gestió actual correctes
----------	---------------------------------

Propostes de gestió i millora

propostes de gestió	Cap proposta de reforma.
---------------------	--------------------------

Localització

coordenades UTM	X: 450.371 Y: 4.599.566	localització als fulls del plànol 5 de l'inventari	51
-----------------	-------------------------	---	----

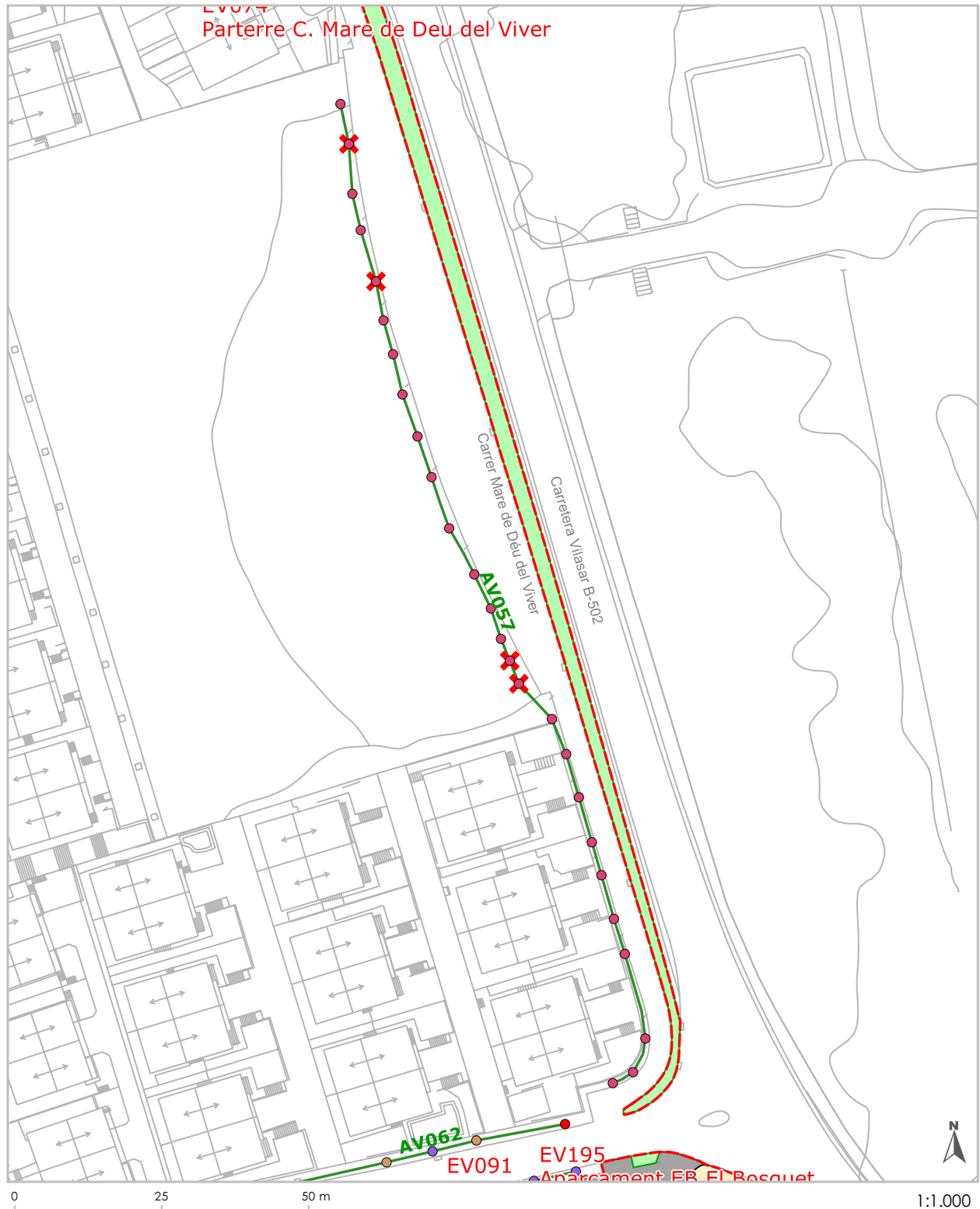

Imatges



Localització

nom del carrer	C. Josep Calvet i Mora	codi	AV058
categoria	Arbrat viari	gestió	Urbaser
tram	C. Mare de Deu del Viver - Ptge. Jaume I El Conqueridor	longitud (m)	316

Descripció i resum de dades

descripció de la unitat de gestió	Alineació de bedolls i liquidàmbar a una banda.
-----------------------------------	---

relació d'arbres	total	jove	adult	vell	soques	buits	morts
Betula pendula	23	1	22	0	0	0	0
Liquidambar styraciflua	12	1	10	0	0	1	0
	0	0	0	0	0	0	0
	0	0	0	0	0	0	0
	0	0	0	0	0	0	0
altres espècies	0	0	0	0	0	0	0
totals:	35	2	32	0	0	1	0

observacions	Aparcament línia. Els bedolls s'estan substituint per liquidàmbar.
--------------	--

Diagnosi

diagnosi	cal reforma integral
----------	----------------------

Propostes de gestió i millora

propostes de gestió	Cal substituir l'espècie per una altra millor adaptada a les condicions locals, de port piramidal o columnar, i fent escocells rectangulars.
---------------------	--

Localització

coordenades UTM	X: 450.244 Y: 4.599.636	localització als fulls del plànol 5 de l'inventari	51
-----------------	--------------------------------	---	-----------

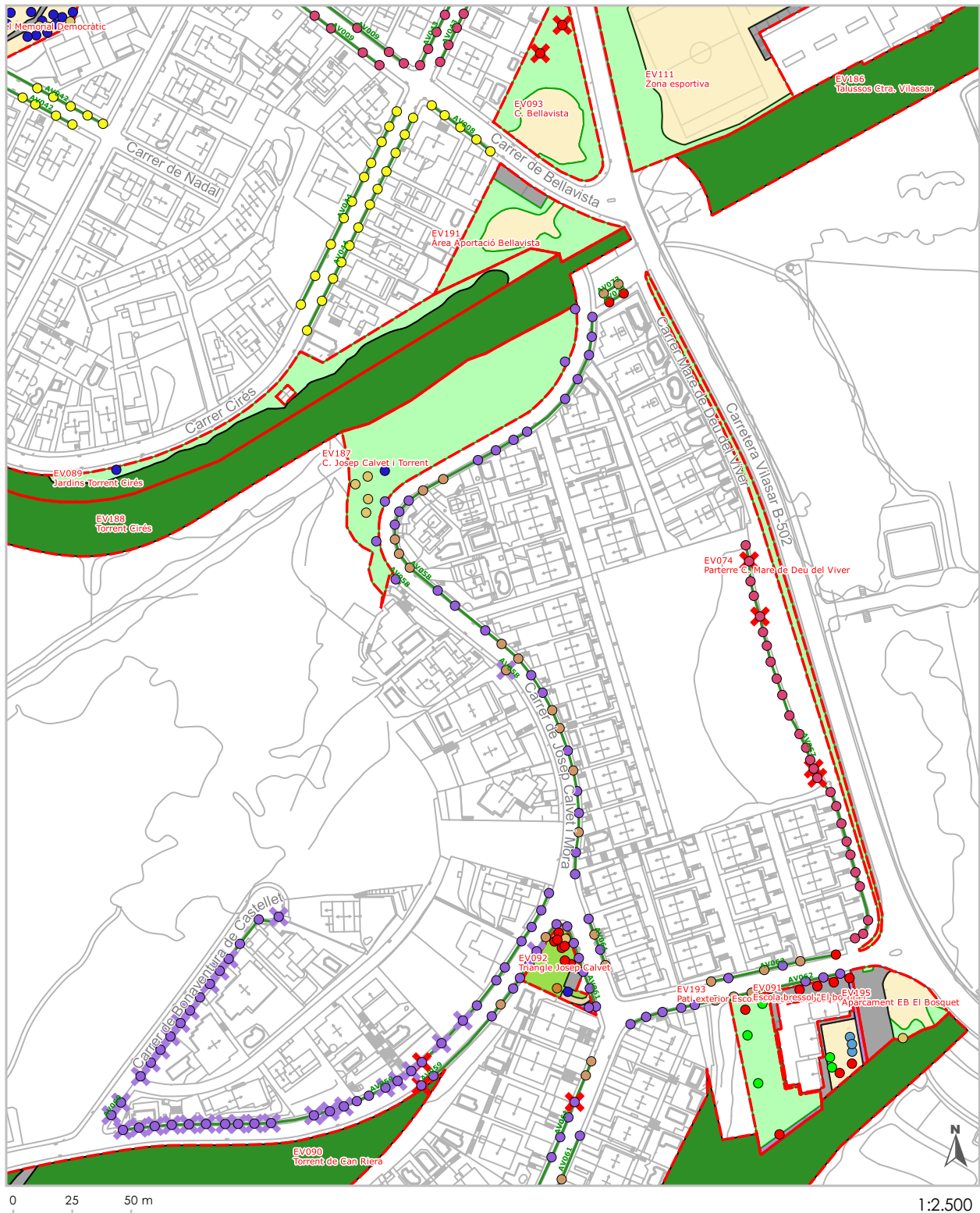

Imatges



Localització

nom del carrer	C. Josep Calvet i Mora	codi	AV059
categoria	Arbrat viari	gestió	Urbaser
tram	Ptge. Jaume I El Conqueridor - C. Bonaventura de Castellet	longitud (m)	313

Descripció i resum de dades

descripció de la unitat de gestió	Alineació de bedolls amb algun peu intercalat de liquidàmbar a una banda, amb tram a banda i banda.
-----------------------------------	---

relació d'arbres	total	jove	adult	vell	soques	buits	morts
Betula pendula	36	0	15	0	2	19	0
Liquidàmbar styraciflua	2	0	2	0	0	0	0
	0	0	0	0	0	0	0
	0	0	0	0	0	0	0
	0	0	0	0	0	0	0
altres espècies	0	0	0	0	0	0	0
totals:	38	0	17	0	2	19	0

observacions	Els bedolls s'estan substituint per liquidàmbar. Molts escocells buits.
--------------	---

Diagnosi

diagnosi	cal reforma integral
----------	----------------------

Propostes de gestió i millora

propostes de gestió	Cal substituir l'espècie per una altra millor adaptada a les condicions locals, de port piramidal o columnar, i fent escocells rectangulars.
---------------------	--

Localització

coordenades UTM	X: 450.199 Y: 4.599.440	localització als fulls del plànol 5 de l'inventari	51; 53; 54
-----------------	--------------------------------	---	-------------------



1:2.500

Imatges



Localització

nom del carrer	C. Bonaventura de Castellet	codi	AV060
categoria	Arbrat viari	gestió	Urbaser
tram	C. Josep Calvet i Mora - final	longitud (m)	99

Descripció i resum de dades

descripció de la unitat de gestió	Alineació amb tres peus de bedoll i molts escocells buits.
-----------------------------------	--

relació d'arbres	total	jove	adult	vell	soques	buits	morts
Betula pendula	15	0	3	0	0	12	0
	0	0	0	0	0	0	0
	0	0	0	0	0	0	0
	0	0	0	0	0	0	0
	0	0	0	0	0	0	0
altres espècies	0	0	0	0	0	0	0
totals:	15	0	3	0	0	12	0

observacions	Molts escocells buits.
--------------	------------------------

Diagnosi

diagnosi	cal reforma integral
----------	----------------------

Propostes de gestió i millora

propostes de gestió	Cal substituir l'espècie per una altra millor adaptada a les condicions locals, de port piramidal o columnar, i fent escocells rectangulars.
---------------------	--

Localització

coordenades UTM	X: 450.114 Y: 4.599.459	localització als fulls del plànol 5 de l'inventari	50; 53
-----------------	-------------------------	---	--------

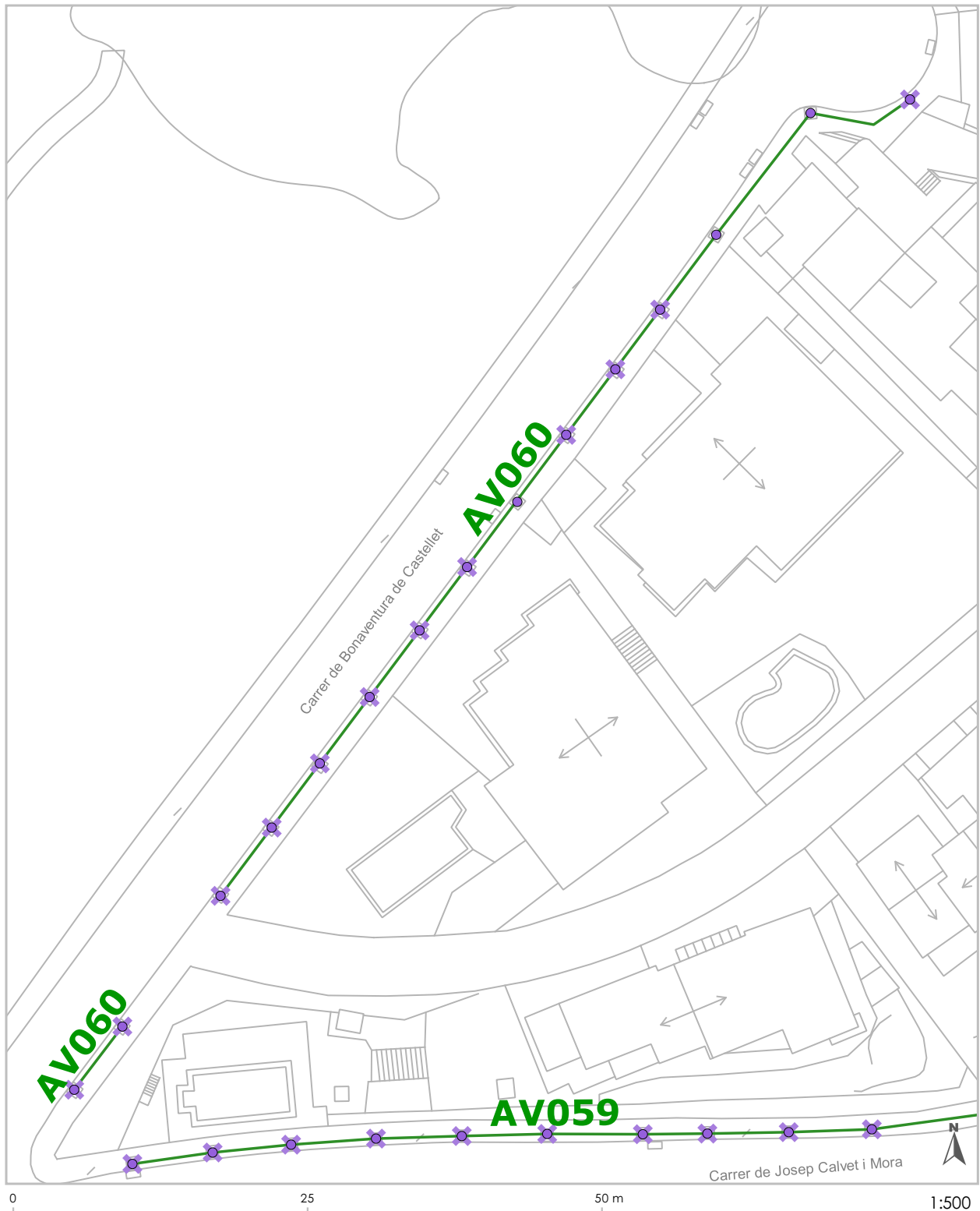

Imatges

