



 límit del terme municipal
 talls cartogràfics 1:1.000
 unitats de gestió d'espais verds
 unitats de gestió d'arbrat viari
 unitats de gestió d'arbrat viari

Institució



AJUNTAMENT D'ARGENTONA

Títol del treball

Pla Director del Verd Urbà d'Argentona. Fase 1: Inventari

Títol del plànol

Mapa guia de l'inventari (fulls E. 1:1.000)

Data	Escala	Full	Núm. plànol
juliol 2017	1:20.000	1 de 1	4A

El tècnic redactor







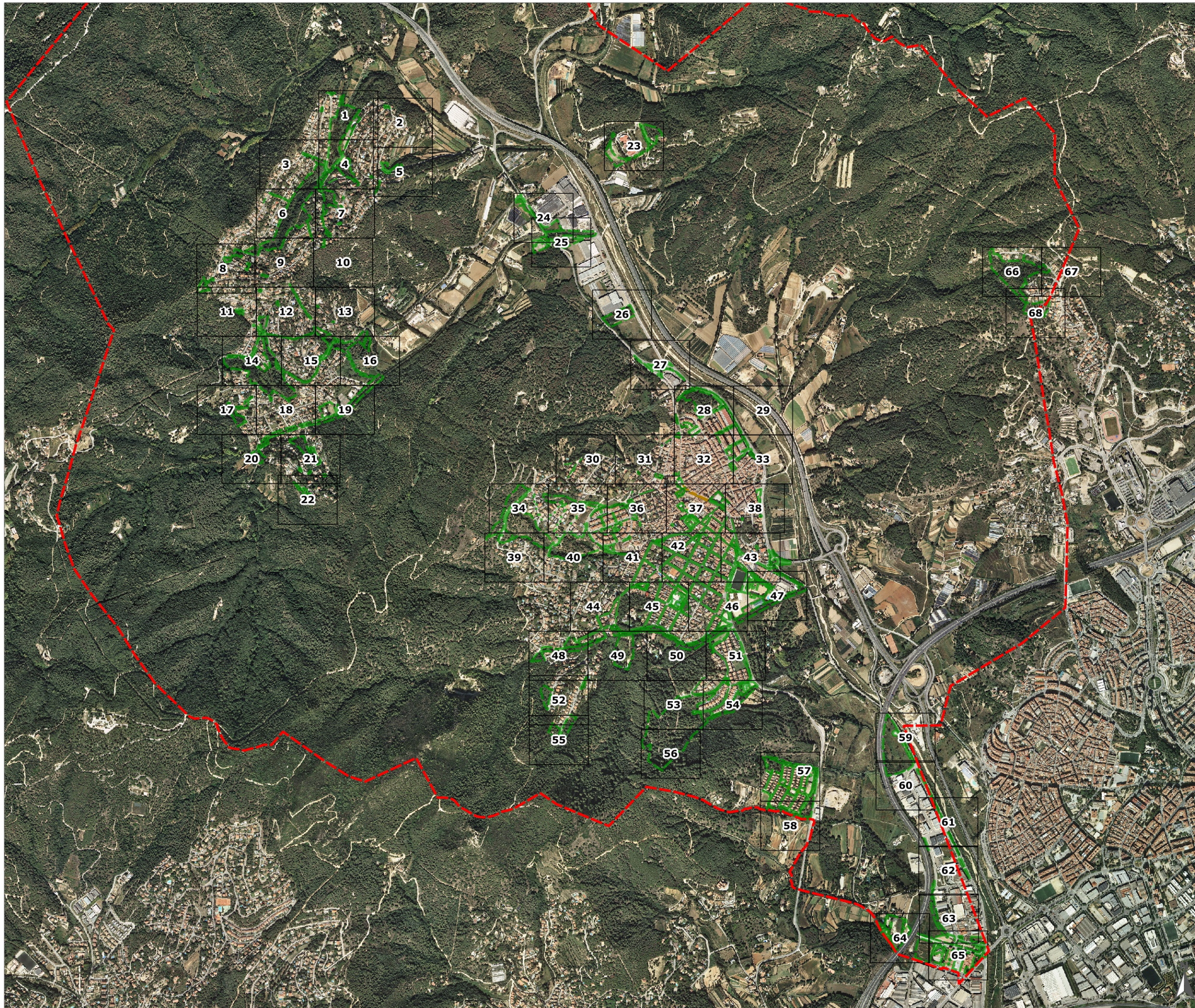

eliseupaisatgista

Aprovació municipal

Signat





-  límit del terme municipal
-  talls cartogràfics 1:1.000
-  unitats de gestió d'espais verds
-  unitats de gestió d'arbrat viari
-  unitats de gestió d'arbrat viari

Institució



**AJUNTAMENT
D'ARGENTONA**

Títol del treball

**Pla Director del Verd Urbà
d'Argenton. Fase 1: Inventari**

Títol del plànol

**Mapa guia de l'inventari (fulls
E. 1:1.000)**

Data	Escala	Full	Núm. plànol
Juliol 2017	1:20.000	1 de 1	4B

El tècnic redactor



Signat

Aprovació municipal



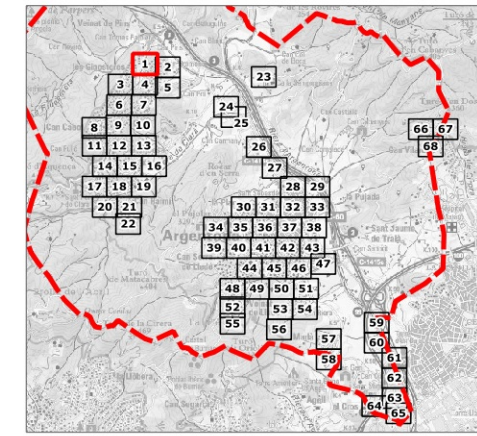
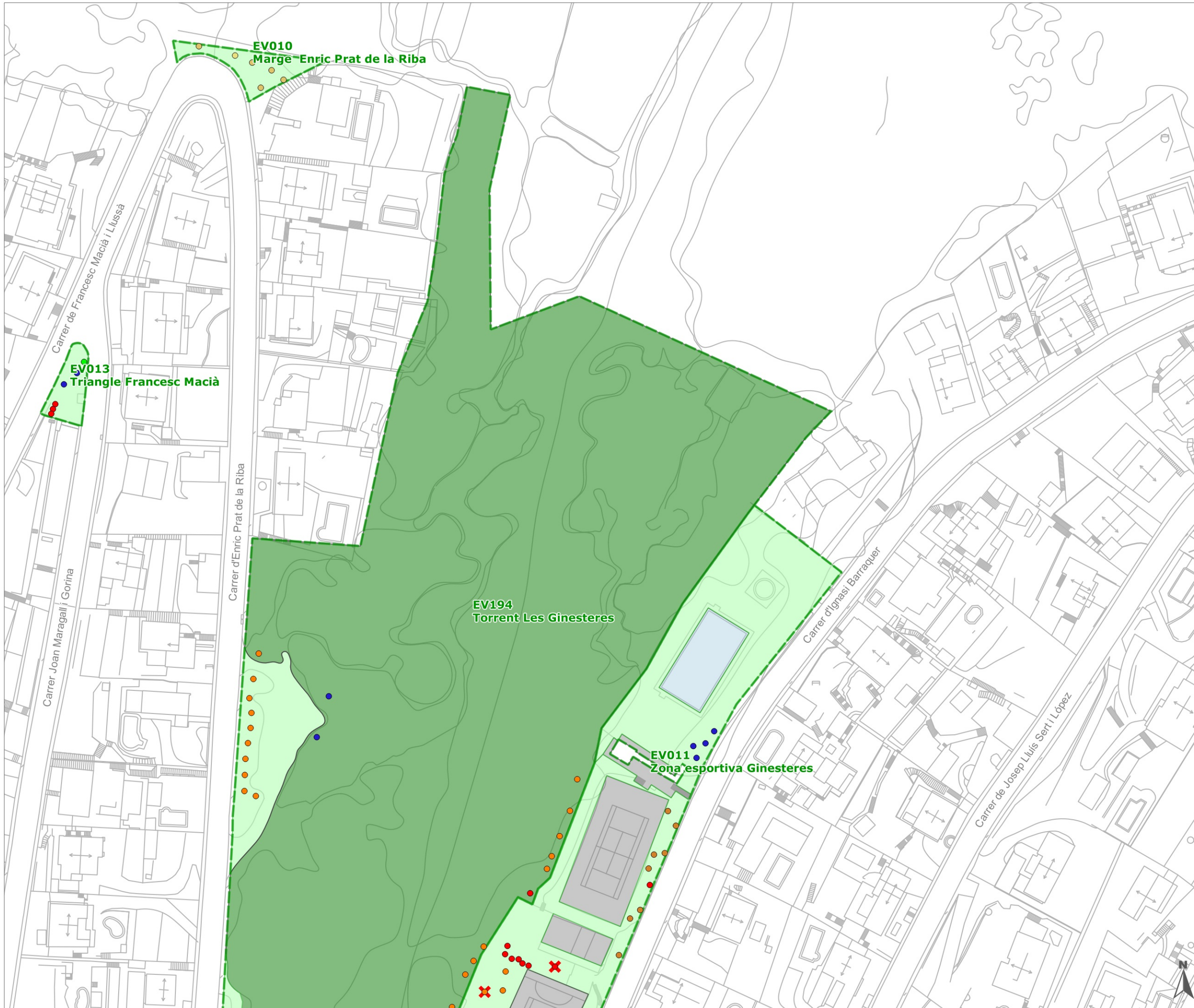

- límit del terme municipal
 - unitats de gestió d'espais verds
 - unitats de gestió d'arbrat viari
 - unitats de gestió de jardineria viària
- superfícies**
- altres superfícies plantades
 - gespes
 - prats naturals
 - massa forestal
 - làmines d'aigua
 - paviments dur
 - paviments tous
- arbres [4711]**
- Platanus x acerifolia (P. hispanica) [1492]
 - Pinus pinea [375]
 - Morus alba [241]
 - Quercus ilex [230]
 - Acer negundo [217]
 - Tilia platyphyllos [172]
 - Betula pendula [131]
 - Melia azedarach [114]
 - Ulmus pumila [116]
 - Albizia julibrissin [101]
 - Prunus cerasifera 'Pissardii' ('Atropurpurea') [82]
 - Liquidambar styraciflua [72]
 - Populus nigra [64]
 - Styphnolobium japonicum (Sophora japonica) [62]
 - Celtis australis [62]
 - Pinus halepensis [57]
 - [1123]
 - buit
 - soca
 - mort
 - jardineres

Institució



Títol del treball

Pla Director del Verd Urbà d'Argentona. Fase 1: Inventari

Títol del plànol

Inventari detallat

Data	Escala	Ful·l	Núm. plànol
setembre 2017	1:1.000	1 de 78	5

El tècnic redactor

Aprovació municipal



Signat

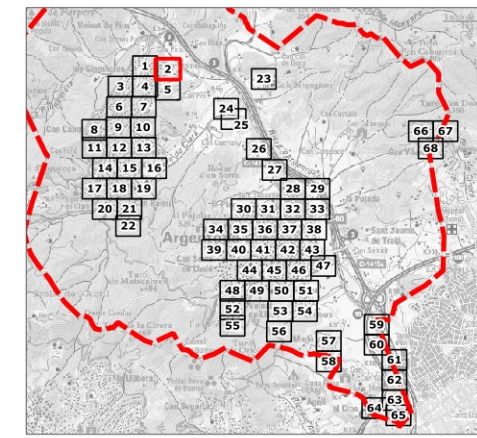
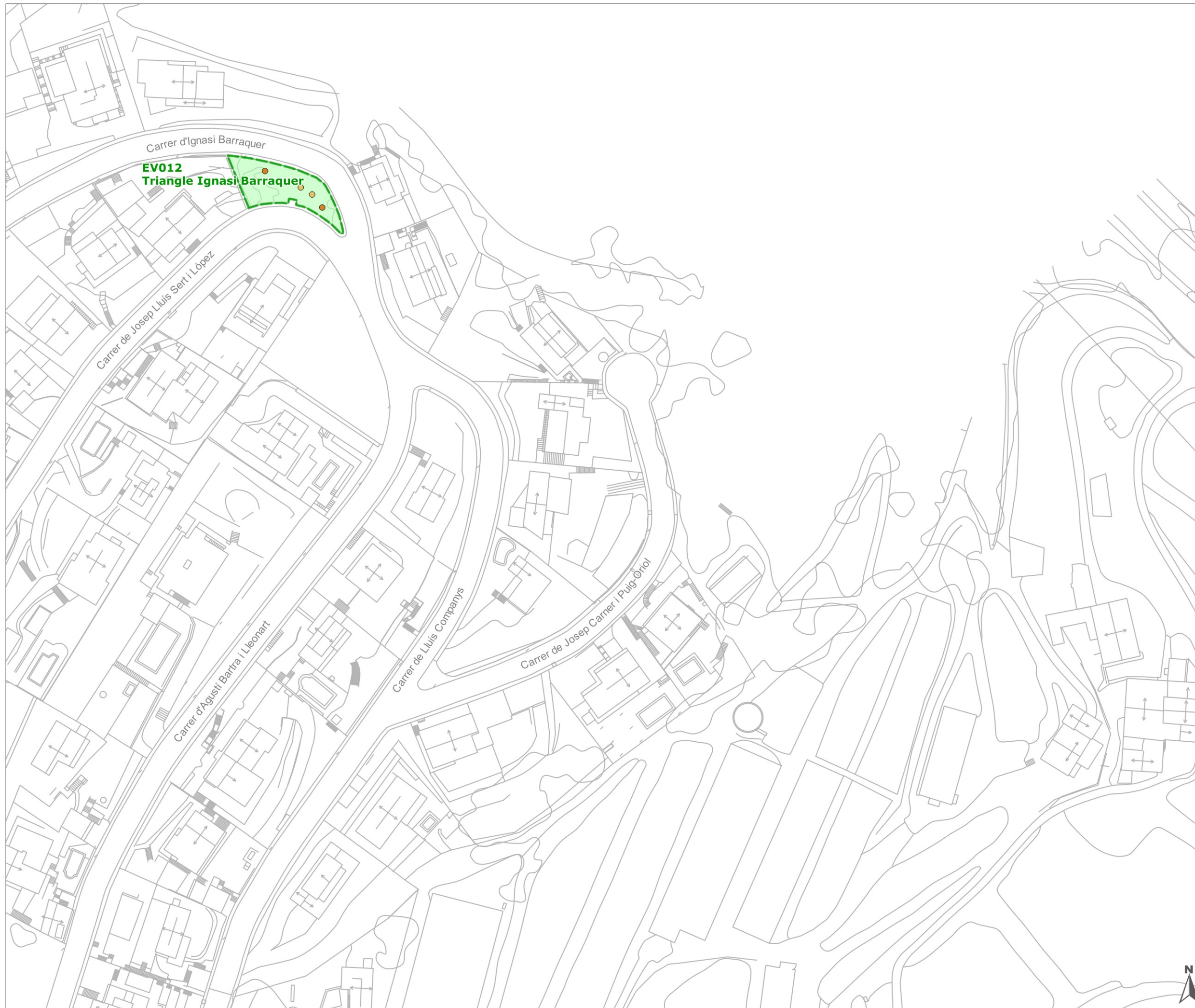

- límit del terme municipal
 unitats de gestió d'espais verds
 unitats de gestió d'arbrat viari
 unitats de gestió de jardineria viària
- superfícies**
- altres superfícies plantades
 - gespes
 - prats naturals
 - massa forestal
 - làmines d'aigua
 - paviments dur
 - paviments tous
- arbres [4711]**
- Platanus × acerifolia (P. hispanica) [1492]
 - Pinus pinea [375]
 - Morus alba [241]
 - Quercus ilex [230]
 - Acer negundo [217]
 - Tilia platyphyllos [172]
 - Betula pendula [131]
 - Melia azedarach [114]
 - Ulmus pumila [116]
 - Albizia julibrissin [101]
 - Prunus cerasifera 'Pissardii' ('Atropurpurea') [82]
 - Liquidambar styraciflua [72]
 - Populus nigra [64]
 - Styphnolobium japonicum (Sophora japonica) [62]
 - Celtis australis [62]
 - Pinus halepensis [57]
 - [1123]
 - ✕ buit
 - ✕ soca
 - ✕ mort
 - jardineres

Institució



Títol del treball

Pla Director del Verd Urbà d'Argentona. Fase 1: Inventari

Títol del plànol

Inventari detallat

Data	Escala	Ful·l	Núm. plànol
setembre 2017	1:1.000	2 de 78	5

El tècnic redactor

Aprovació municipal



Signat

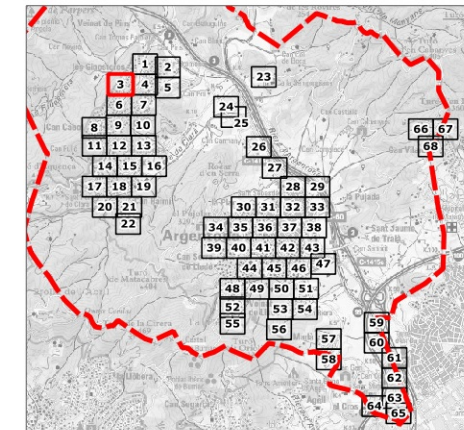
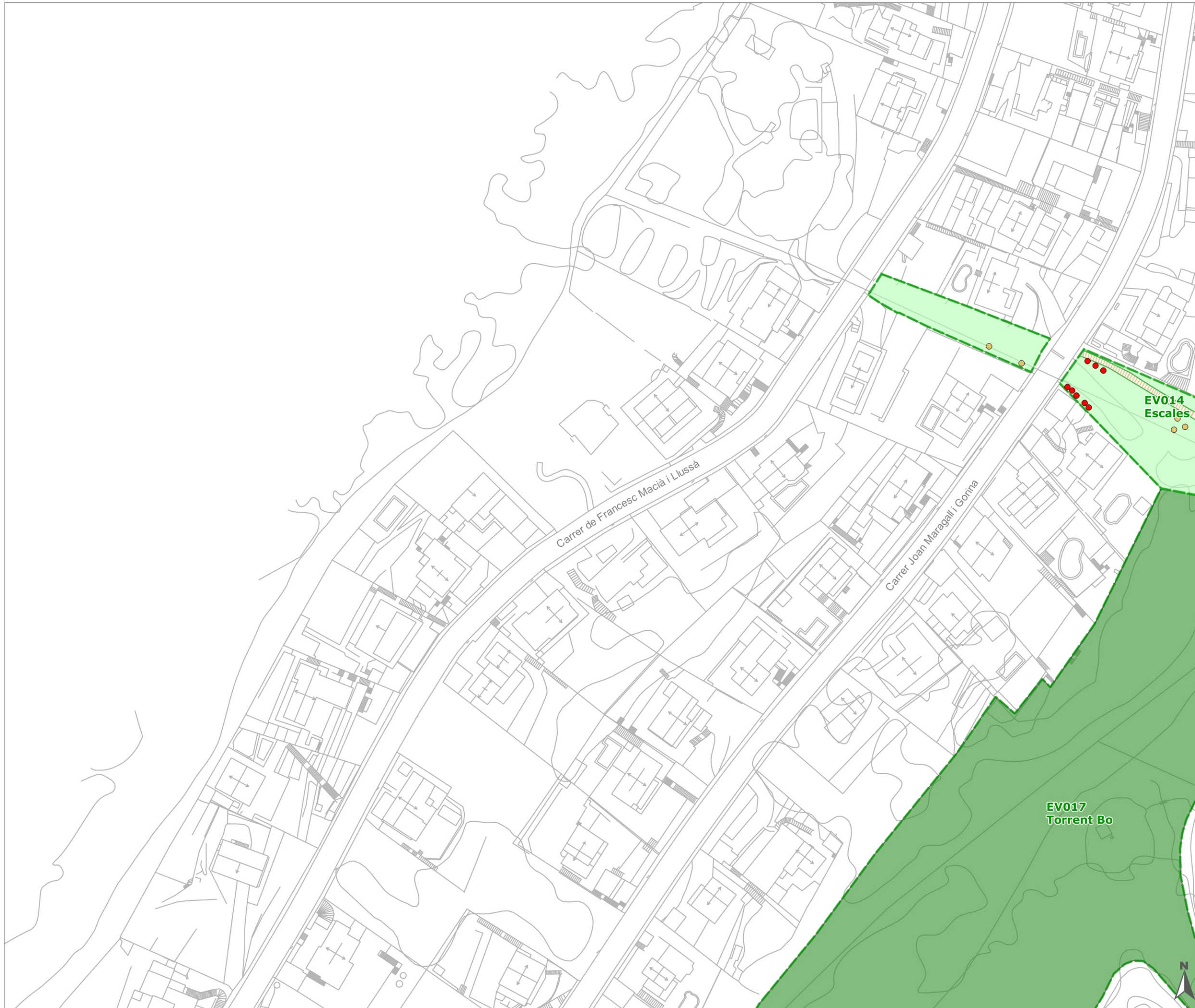

- límit del terme municipal
 - unitats de gestió d'espais verds
 - unitats de gestió d'arbrat viari
 - unitats de gestió de jardineria viària
- superfícies**
- altres superfícies plantades
 - gespes
 - prats naturals
 - massa forestal
 - làmines d'aigua
 - paviments dur
 - paviments tous
- arbres [4711]**
- Platanus x acerifolia (P. hispanica) [1492]
 - Pinus pinea [375]
 - Morus alba [241]
 - Quercus ilex [230]
 - Acer negundo [217]
 - Tilia platyphyllos [172]
 - Betula pendula [131]
 - Melia azedarach [114]
 - Ulmus pumila [116]
 - Albizia julibrissin [101]
 - Prunus cerasifera 'Pissardii' ('Atropurpurea') [82]
 - Liquidambar styraciflua [72]
 - Populus nigra [64]
 - Styphnolobium japonicum (Sophora japonica) [62]
 - Celtis australis [62]
 - Pinus halepensis [57]
 - [1123]
 - buit
 - soca
 - mort
 - jardineres

Institució



Títol del treball

**Pla Director del Verd Urbà
d'Argentera. Fase 1: Inventari**

Títol del plànol

Inventari detallat

Data	Escala	Ful·l	Núm. plànol
setembre 2017	1:1.000	3 de 78	5

El tècnic redactor

Aprovació municipal



Signat

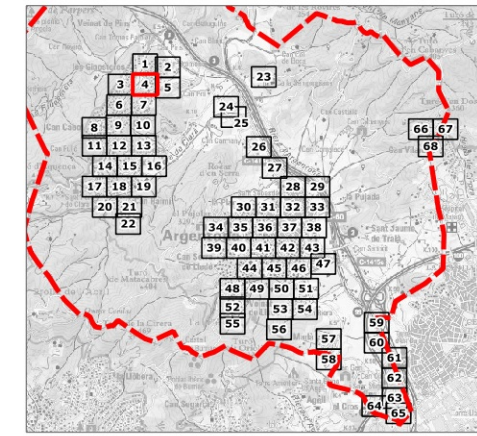

- límit del terme municipal
 - unitats de gestió d'espais verds
 - unitats de gestió d'arbrat viari
 - unitats de gestió de jardineria viària
- superfícies**
- altres superfícies plantades
 - gespes
 - prats naturals
 - massa forestal
 - làmines d'aigua
 - paviments dur
 - paviments tous
- arbres [4711]**
- Platanus x acerifolia (P. hispanica) [1492]
 - Pinus pinea [375]
 - Morus alba [241]
 - Quercus ilex [230]
 - Acer negundo [217]
 - Tilia platyphyllos [172]
 - Betula pendula [131]
 - Melia azedarach [114]
 - Ulmus pumila [116]
 - Albizia julibrissin [101]
 - Prunus cerasifera 'Pissardi' ('Atropurpurea') [82]
 - Liquidambar styraciflua [72]
 - Populus nigra [64]
 - Styphnolobium japonicum (Sophora japonica) [62]
 - Celtis australis [62]
 - Pinus halepensis [57]
 - [123]
 - buit
 - soca
 - mort
 - jardineres

Institució



Títol del treball

Pla Director del Verd Urbà d'Argenton. Fase 1: Inventari

Títol del plànol

Inventari detallat

Data	Escala	Ful·li	Núm. plànol
setembre 2017	1:1.000	4 de 78	5

El tècnic redactor

Aprovació municipal



Signat

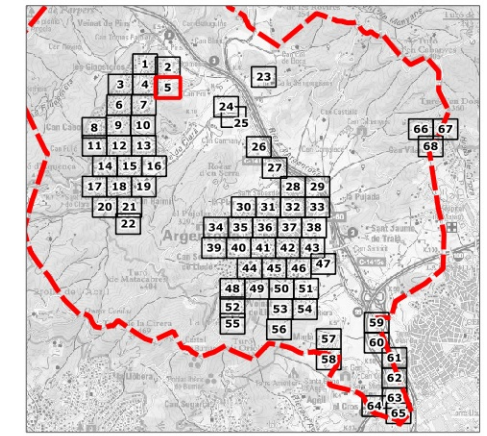
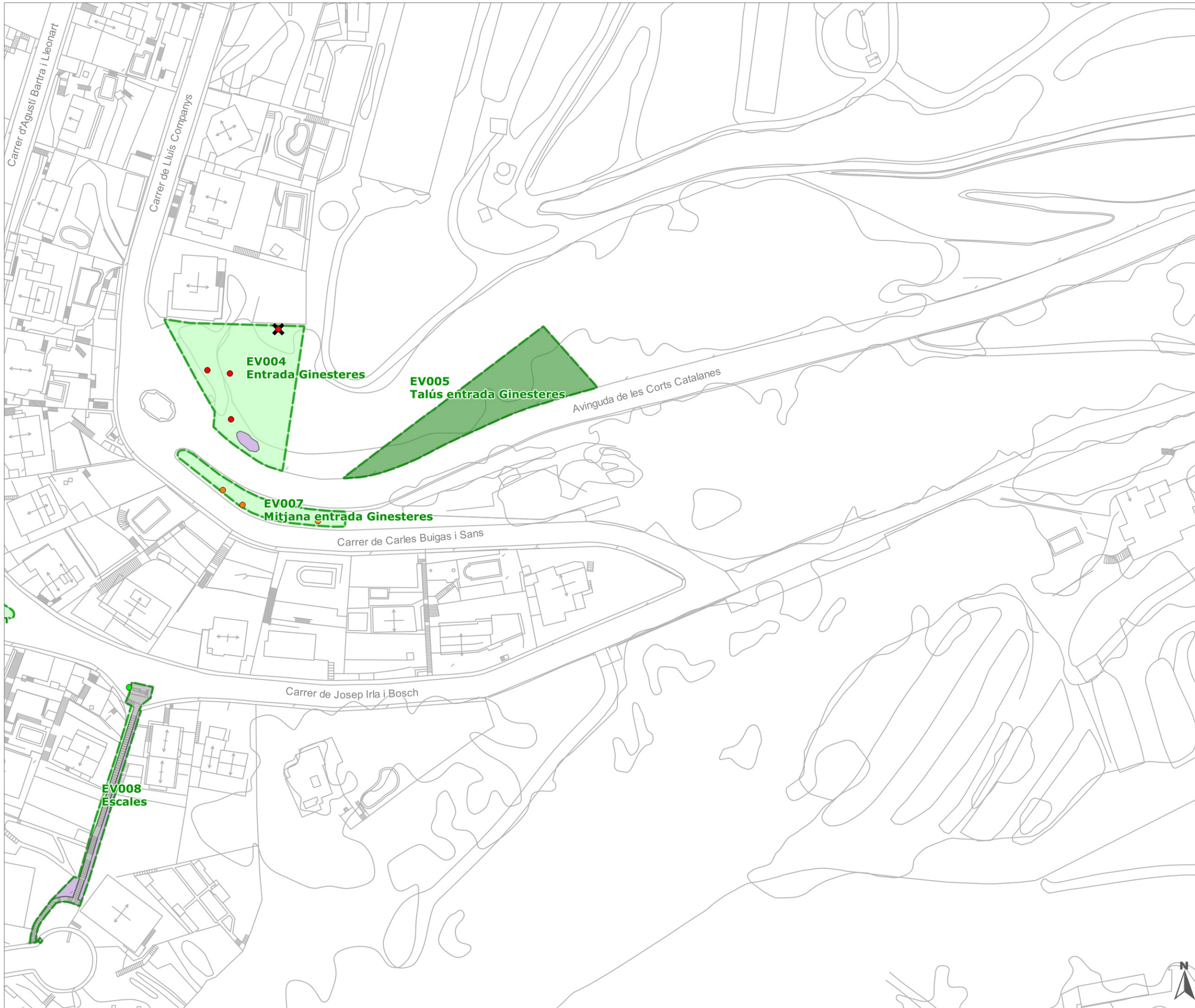

- límit del terme municipal
 unitats de gestió d'espais verds
 unitats de gestió d'arbrat viari
 unitats de gestió de jardineria viària
- superfícies**
- altres superfícies plantades
 - gespes
 - prats naturals
 - massa forestal
 - làmines d'aigua
 - paviments dur
 - paviments tous
- arbres [4711]**
- Platanus × acerifolia (P. hispanica) [1492]
 - Pinus pinea [375]
 - Morus alba [241]
 - Quercus ilex [230]
 - Acer negundo [217]
 - Tilia platyphyllos [172]
 - Betula pendula [131]
 - Melia azedarach [114]
 - Ulmus pumila [116]
 - Albizia julibrissin [101]
 - Prunus cerasifera 'Pissardii' ('Atropurpurea') [82]
 - Liquidambar styraciflua [72]
 - Populus nigra [64]
 - Styphnolobium japonicum (Sophora japonica) [62]
 - Celtis australis [62]
 - Pinus halepensis [57]
 - [1123]
 - ✕ buit
 - ✕ soca
 - ✕ mort
 - jardineres

Institució



Títol del treball

Pla Director del Verd Urbà d'Argentona. Fase 1: Inventari

Títol del plànol

Inventari detallat

Data	Escala	Ful·l	Núm. plànol
setembre 2017	1:1.000	5 de 78	5

El tècnic redactor

Aprovació municipal



Signat

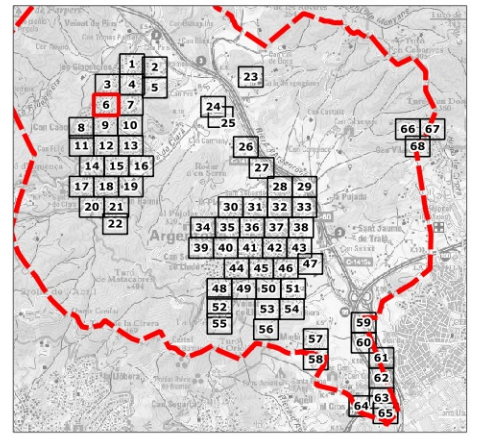
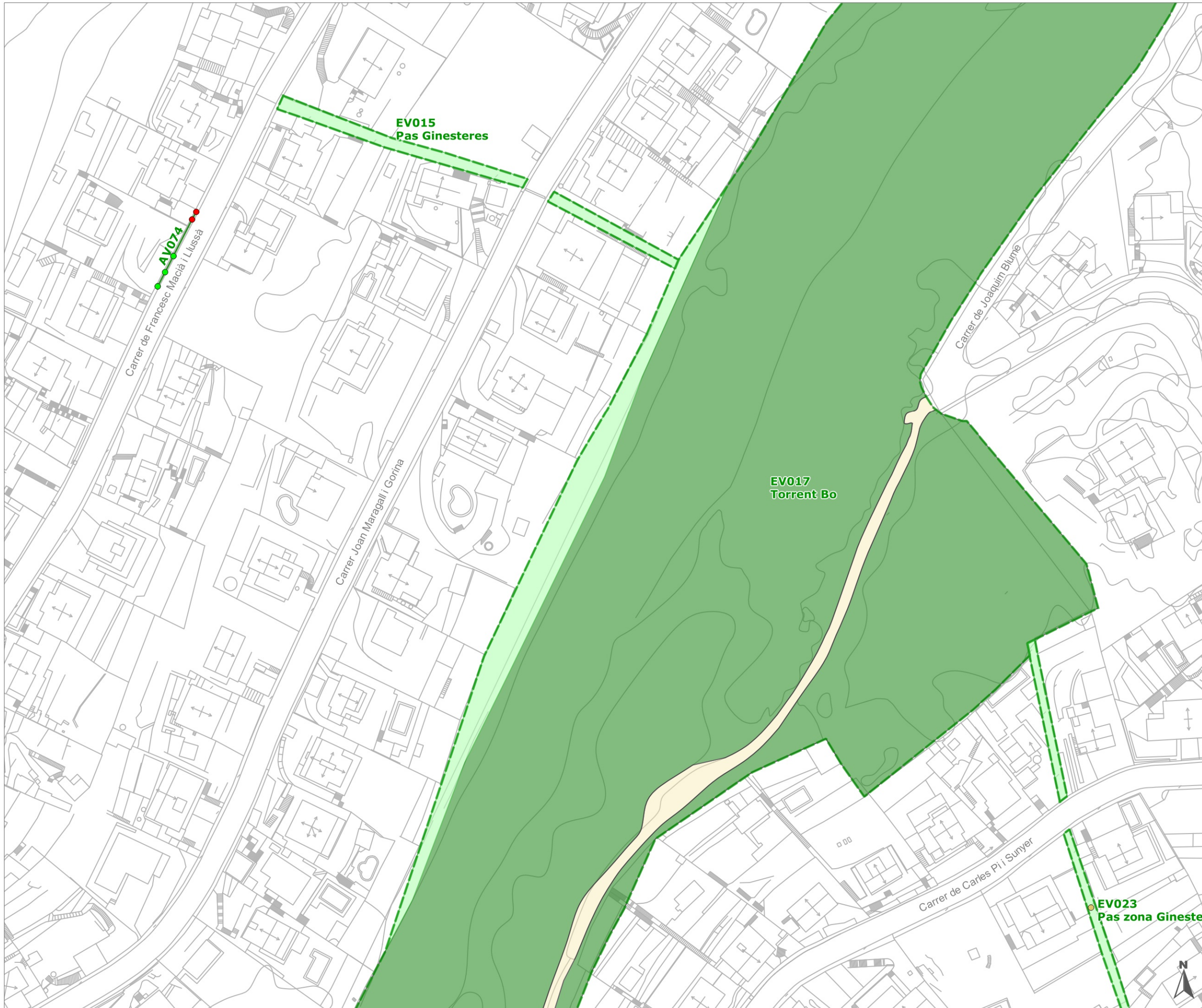

- límit del terme municipal
 - unitats de gestió d'espais verds
 - unitats de gestió d'arbrat viari
 - unitats de gestió de jardineria viària
- superfícies**
- altres superfícies plantades
 - gespes
 - prats naturals
 - massa forestal
 - làmines d'aigua
 - paviments dur
 - paviments tous
- arbres [4711]**
- Platanus x acerifolia (P. hispanica) [1492]
 - Pinus pinea [375]
 - Morus alba [241]
 - Quercus ilex [230]
 - Acer negundo [217]
 - Tilia platyphyllos [172]
 - Betula pendula [131]
 - Melia azedarach [114]
 - Ulmus pumila [116]
 - Albizia julibrissin [101]
 - Prunus cerasifera 'Pissardii' ('Atropurpurea') [82]
 - Liquidambar styraciflua [72]
 - Populus nigra [64]
 - Styphnolobium japonicum (Sophora japonica) [62]
 - Celtis australis [62]
 - Pinus halepensis [57]
 - [1123]
 - buit
 - soca
 - mort
 - jardineres

Institució



Títol del treball

**Pla Director del Verd Urbà
d'Argenton. Fase 1: Inventari**

Títol del plànol

Inventari detallat

Data	Escala	Ful·li	Núm. plànol
setembre 2017	1:1.000	6 de 78	5

El tècnic redactor

Aprovació municipal



Signat

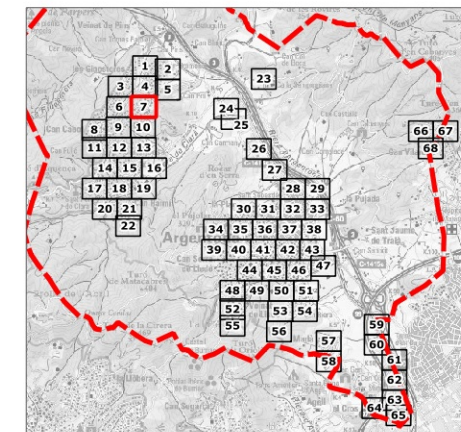

- límit del terme municipal
 - unitats de gestió d'espais verds
 - unitats de gestió d'arbrat viari
 - unitats de gestió de jardineria viària
- superfícies**
- altres superfícies plantades
 - gespes
 - prats naturals
 - massa forestal
 - làmines d'aigua
 - paviments dur
 - paviments tous
- arbres [4711]**
- Platanus x acerifolia (P. hispanica) [1492]
 - Pinus pinea [375]
 - Morus alba [241]
 - Quercus ilex [230]
 - Acer negundo [217]
 - Tilia platyphyllos [172]
 - Betula pendula [131]
 - Melia azedarach [114]
 - Ulmus pumila [116]
 - Albizia julibrissin [101]
 - Prunus cerasifera 'Pissardii' ('Atropurpurea') [82]
 - Liquidambar styraciflua [72]
 - Populus nigra [64]
 - Styphnolobium japonicum (Sophora japonica) [62]
 - Celtis australis [62]
 - Pinus halepensis [57]
 - [1123]
 - buit
 - soca
 - mort
 - jardineres

Institució



**AJUNTAMENT
D'ARGENTERA**

Títol del treball

**Pla Director del Verd Urbà
d'Argentera. Fase 1: Inventari**

Títol del plànol

Inventari detallat

Data	Escala	Ful·l	Núm. plànol
setembre 2017	1:1.000	7 de 78	5

El tècnic redactor

Aprovació municipal



Signat

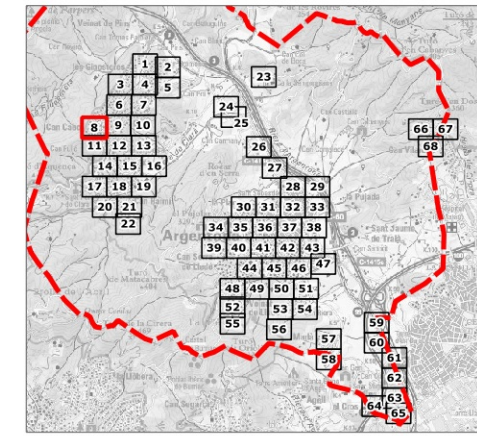

- límit del terme municipal
 - unitats de gestió d'espais verds
 - unitats de gestió d'arbrat viari
 - unitats de gestió de jardineria viària
- superfícies**
- altres superfícies plantades
 - gespes
 - prats naturals
 - massa forestal
 - làmines d'aigua
 - paviments dur
 - paviments tous
- arbres [4711]**
- Platanus x acerifolia (P. hispanica) [1492]
 - Pinus pinea [375]
 - Morus alba [241]
 - Quercus ilex [230]
 - Acer negundo [217]
 - Tilia platyphyllos [172]
 - Betula pendula [131]
 - Melia azedarach [114]
 - Ulmus pumila [116]
 - Albizia julibrissin [101]
 - Prunus cerasifera 'Pissardii' ('Atropurpurea') [82]
 - Liquidambar styraciflua [72]
 - Populus nigra [64]
 - Styphnolobium japonicum (Sophora japonica) [62]
 - Celtis australis [62]
 - Pinus halepensis [57]
 - [1123]
 - buit
 - soca
 - mort
 - jardineres

Institució



Títol del treball

Pla Director del Verd Urbà d'Argentera. Fase 1: Inventari

Títol del plànol

Inventari detallat

Data	Escala	Ful·l	Núm. plànol
setembre 2017	1:1.000	8 de 78	5

El tècnic redactor

Aprovació municipal



Signat

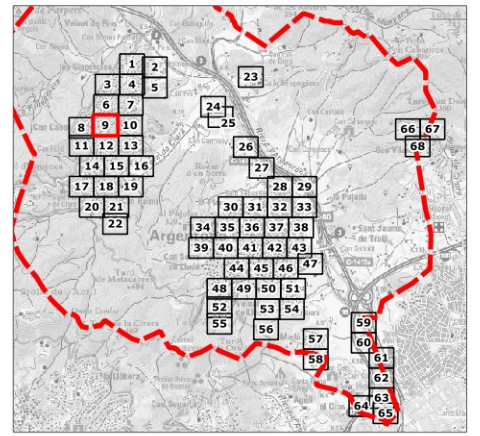

- límit del terme municipal
 - unitats de gestió d'espais verds
 - unitats de gestió d'arbrat viari
 - unitats de gestió de jardineria viària
- superfícies**
- altres superfícies plantades
 - gespes
 - prats naturals
 - massa forestal
 - làmines d'aigua
 - paviments dur
 - paviments tous
- arbres [4711]**
- Platanus x acerifolia (P. hispanica) [1492]
 - Pinus pinea [375]
 - Morus alba [241]
 - Quercus ilex [230]
 - Acer negundo [217]
 - Tilia platyphyllos [172]
 - Betula pendula [131]
 - Melia azedarach [114]
 - Ulmus pumila [116]
 - Albizia julibrissin [101]
 - Prunus cerasifera 'Pissardii' ('Atropurpurea') [82]
 - Liquidambar styraciflua [72]
 - Populus nigra [64]
 - Styphnolobium japonicum (Sophora japonica) [62]
 - Celtis australis [62]
 - Pinus halepensis [57]
 - [1123]
 - buit
 - soca
 - mort
 - jardineres

Institució



Títol del treball

Pla Director del Verd Urbà d'Argentera. Fase 1: Inventari

Títol del plànol

Inventari detallat

Data	Escala	Ful·l	Núm. plànol
setembre 2017	1:1.000	9 de 78	5

El tècnic redactor

Aprovació municipal



Signat

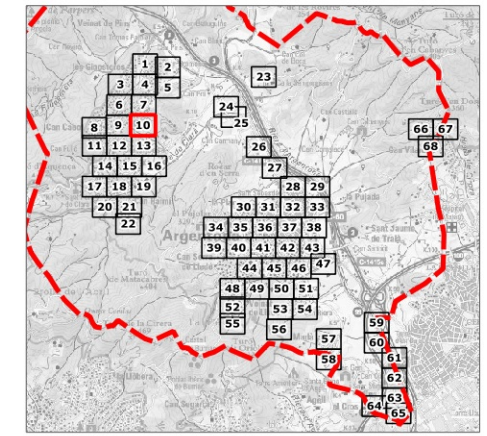

- límit del terme municipal
 unitats de gestió d'espais verds
 unitats de gestió d'arbrat viari
 unitats de gestió de jardineria viària
- superfícies**
- altres superfícies plantades
 - gespes
 - prats naturals
 - massa forestal
 - làmines d'aigua
 - paviments dur
 - paviments tous
- arbres [4711]**
- Platanus × acerifolia (P. hispanica) [1492]
 - Pinus pinea [375]
 - Morus alba [241]
 - Quercus ilex [230]
 - Acer negundo [217]
 - Tilia platyphyllos [172]
 - Betula pendula [131]
 - Melia azedarach [114]
 - Ulmus pumila [116]
 - Albizia julibrissin [101]
 - Prunus cerasifera 'Pissardii' ('Atropurpurea') [82]
 - Liquidambar styraciflua [72]
 - Populus nigra [64]
 - Styphnolobium japonicum (Sophora japonica) [62]
 - Celtis australis [62]
 - Pinus halepensis [57]
 - [1123]
 - ✕ buit
 - ✕ soca
 - ✕ mort
 - jardineres

Institució



Títol del treball

Pla Director del Verd Urbà d'Argentona. Fase 1: Inventari

Títol del plànol

Inventari detallat

Data	Escala	Ful·l	Núm. plànol
setembre 2017	1:1.000	10 de 78	5

El tècnic redactor

Aprovació municipal



Signat

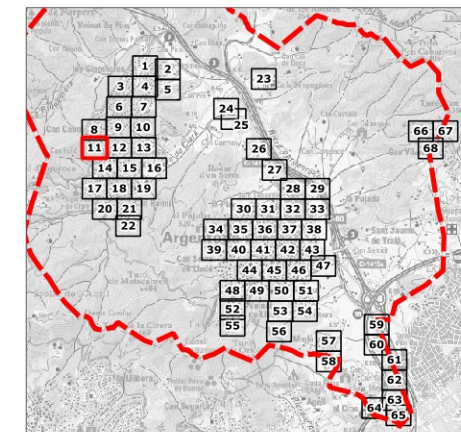
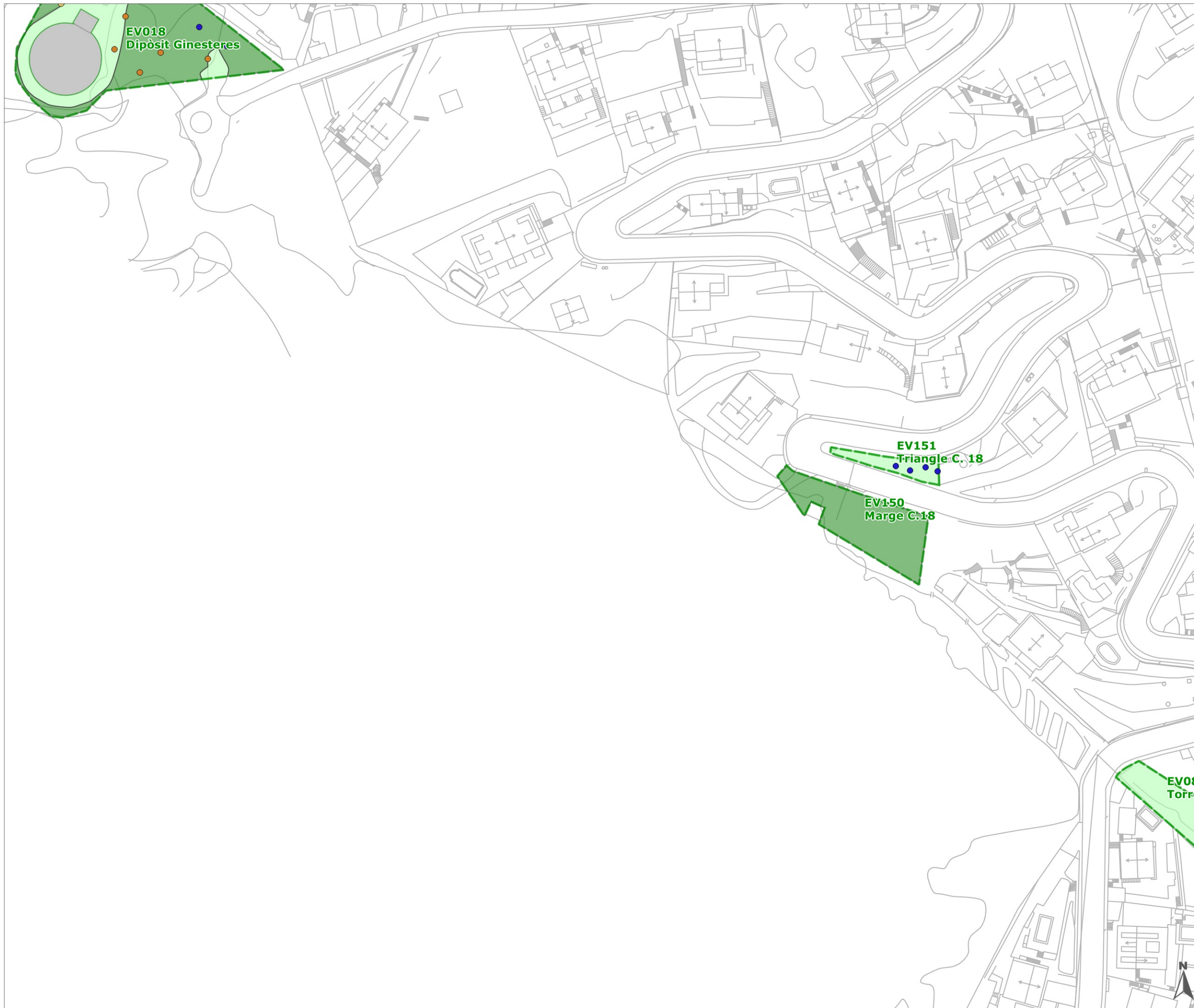

- límit del terme municipal
 - unitats de gestió d'espais verds
 - unitats de gestió d'arbrat viari
 - unitats de gestió de jardineria viària
- superfícies**
- altres superfícies plantades
 - gespes
 - prats naturals
 - massa forestal
 - làmines d'aigua
 - paviments dur
 - paviments tous
- arbres [4711]**
- Platanus x acerifolia (P. hispanica) [1492]
 - Pinus pinea [375]
 - Morus alba [241]
 - Quercus ilex [230]
 - Acer negundo [217]
 - Tilia platyphyllos [172]
 - Betula pendula [131]
 - Melia azedarach [114]
 - Ulmus pumila [116]
 - Albizia julibrissin [101]
 - Prunus cerasifera 'Pissardii' ('Atropurpurea') [82]
 - Liquidambar styraciflua [72]
 - Populus nigra [64]
 - Styphnolobium japonicum (Sophora japonica) [62]
 - Celtis australis [62]
 - Pinus halepensis [57]
 - [1123]
 - buit
 - soca
 - mort
 - jardineres

Institució



Títol del treball

**Pla Director del Verd Urbà
d'Argentera. Fase 1: Inventari**

Títol del plànol

Inventari detallat

Data	Escala	Fulí	Núm. plànol
setembre 2017	1:1.000	11 de 78	5

El tècnic redactor

Aprovació municipal



Signat

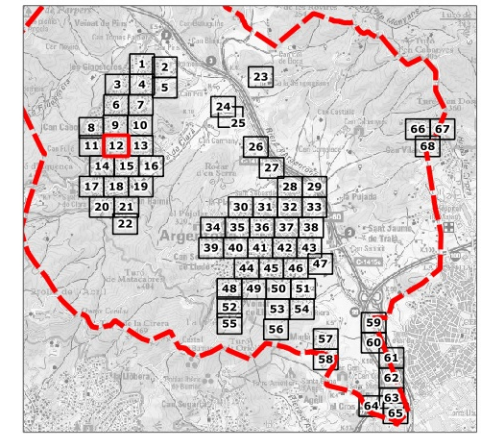
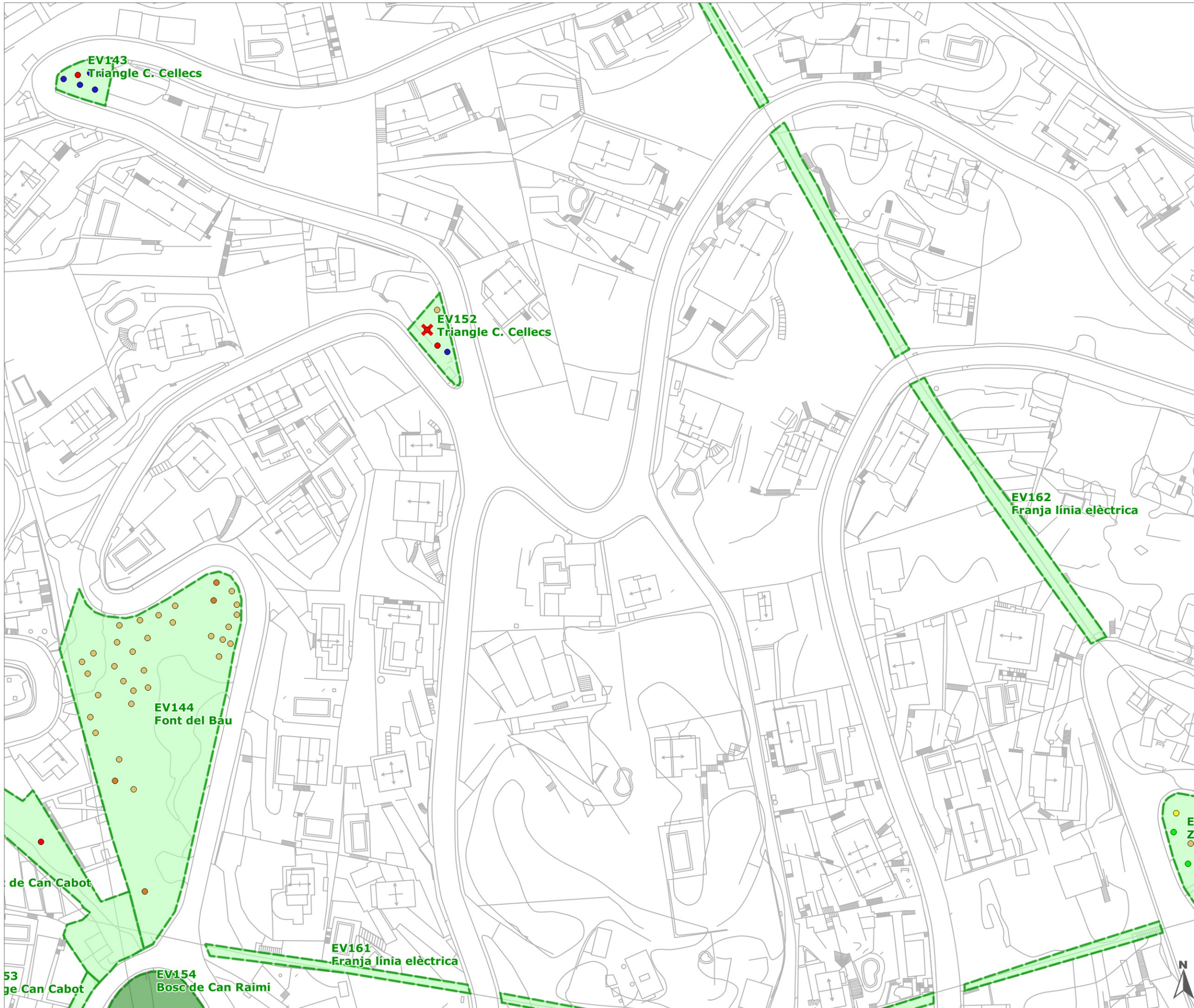

- límit del terme municipal
 unitats de gestió d'espais verds
 unitats de gestió d'arbrat viari
 unitats de gestió de jardineria viària
- superfícies**
- altres superfícies plantades
 - gespes
 - prats naturals
 - massa forestal
 - làmines d'aigua
 - paviments dur
 - paviments tous
- arbres [4711]**
- Platanus × acerifolia (P. hispanica) [1492]
 - Pinus pinea [375]
 - Morus alba [241]
 - Quercus ilex [230]
 - Acer negundo [217]
 - Tilia platyphyllos [172]
 - Betula pendula [131]
 - Melia azedarach [114]
 - Ulmus pumila [116]
 - Albizia julibrissin [101]
 - Prunus cerasifera 'Pissardii' ('Atropurpurea') [82]
 - Liquidambar styraciflua [72]
 - Populus nigra [64]
 - Styphnolobium japonicum (Sophora japonica) [62]
 - Celtis australis [62]
 - Pinus halepensis [57]
 - [1123]
 - ✕ buit
 - ✕ soca
 - ✕ mort
 - jardineres

Institució



**AJUNTAMENT
D'ARGENTONA**

Títol del treball

**Pla Director del Verd Urbà
d'Argentona. Fase 1: Inventari**

Títol del plànol

Inventari detallat

Data	Escala	Ful·li	Núm. plànol
setembre 2017	1:1.000	12 de 78	5

El tècnic redactor

Aprovació municipal



Signat

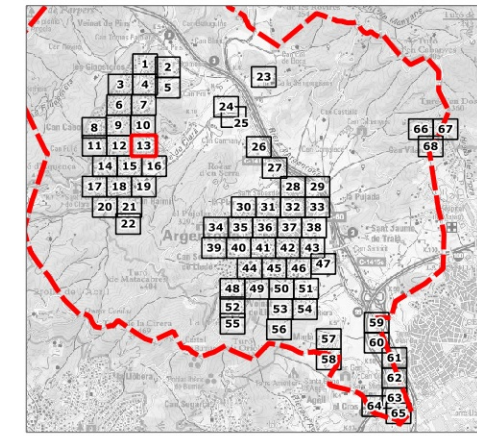

- límit del terme municipal
 - unitats de gestió d'espais verds
 - unitats de gestió d'arbrat viari
 - unitats de gestió de jardineria viària
- superfícies**
- altres superfícies plantades
 - gespes
 - prats naturals
 - massa forestal
 - làmines d'aigua
 - paviments dur
 - paviments tous
- arbres [4711]**
- Platanus x acerifolia (P. hispanica) [1492]
 - Pinus pinea [375]
 - Morus alba [241]
 - Quercus ilex [230]
 - Acer negundo [217]
 - Tilia platyphyllos [172]
 - Betula pendula [131]
 - Melia azedarach [114]
 - Ulmus pumila [116]
 - Albizia julibrissin [101]
 - Prunus cerasifera 'Pissardii' ('Atropurpurea') [82]
 - Liquidambar styraciflua [72]
 - Populus nigra [64]
 - Styphnolobium japonicum (Sophora japonica) [62]
 - Celtis australis [62]
 - Pinus halepensis [57]
 - [1123]
 - buit
 - soca
 - mort
 - jardineres

Institució



Títol del treball

Pla Director del Verd Urbà d'Argentona. Fase 1: Inventari

Títol del plànol

Inventari detallat

Data	Escala	Ful·li	Núm. plànol
setembre 2017	1:1.000	13 de 78	5

El tècnic redactor

Aprovació municipal

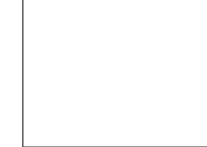

Signat

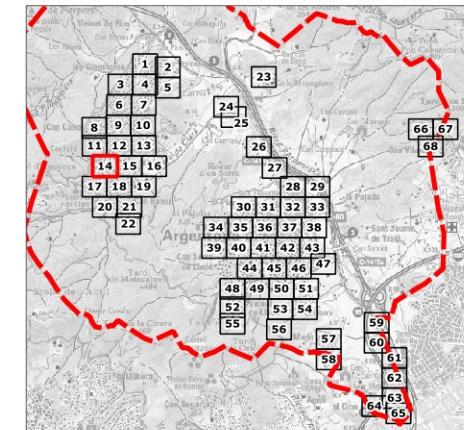
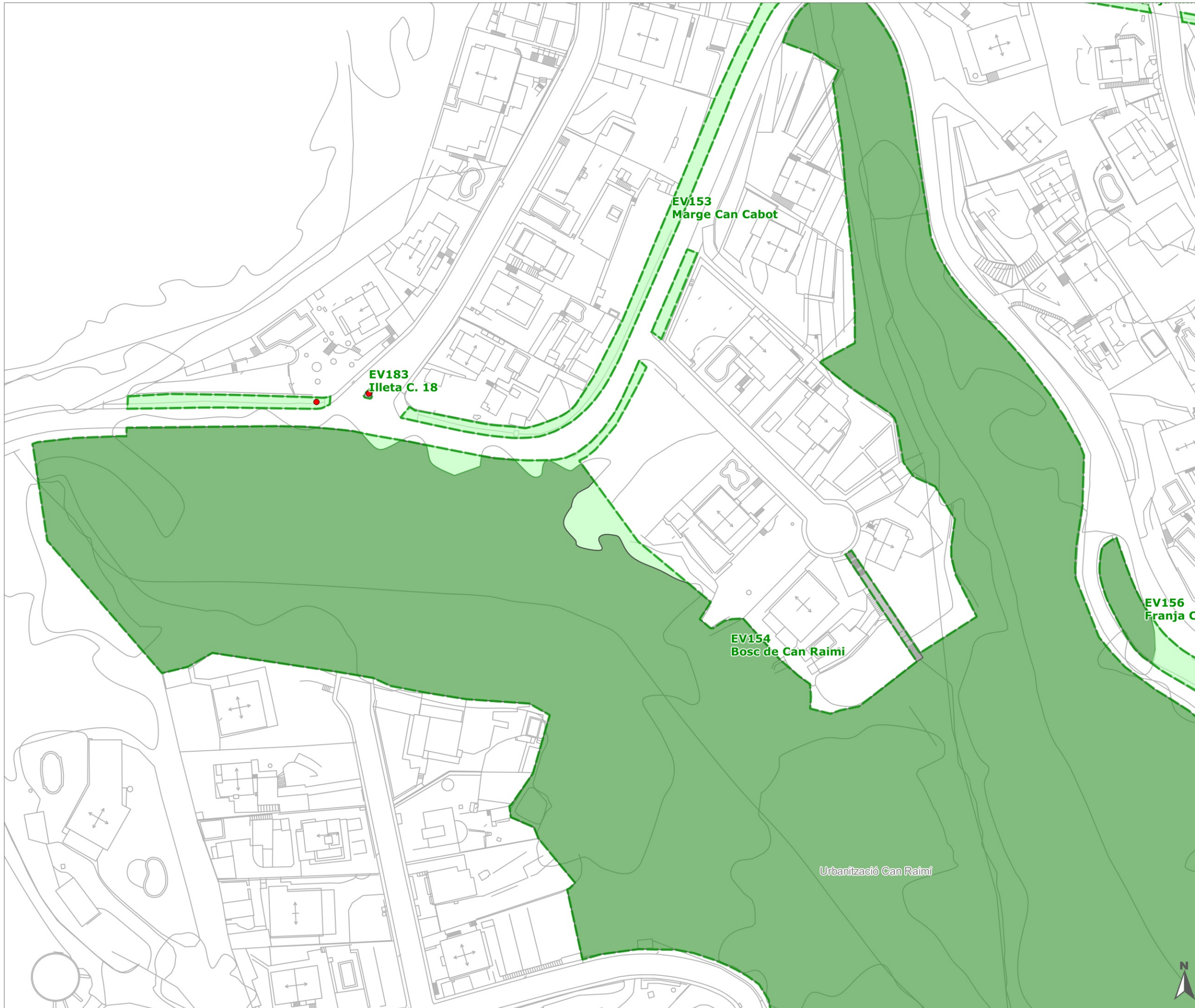

- límit del terme municipal
 unitats de gestió d'espais verds
 unitats de gestió d'arbrat viari
 unitats de gestió de jardineria viària
- superfícies**
- altres superfícies plantades
 - gespes
 - prats naturals
 - massa forestal
 - làmines d'aigua
 - paviments dur
 - paviments tous
- arbres [4711]**
- Platanus x acerifolia (P. hispanica) [1492]
 - Pinus pinea [375]
 - Morus alba [241]
 - Quercus ilex [230]
 - Acer negundo [217]
 - Tilia platyphyllos [172]
 - Betula pendula [131]
 - Melia azedarach [114]
 - Ulmus pumila [116]
 - Albizia julibrissin [101]
 - Prunus cerasifera 'Pissardii' ('Atropurpurea') [82]
 - Liquidambar styraciflua [72]
 - Populus nigra [64]
 - Styphnolobium japonicum (Sophora japonica) [62]
 - Celtis australis [62]
 - Pinus halepensis [57]
 - [1123]
 - buit
 - soca
 - mort
 - jardineres

Institució



Títol del treball

Pla Director del Verd Urbà d'Argentona. Fase 1: Inventari

Títol del plànol

Inventari detallat

Data	Escala	Ful	Núm. plànol
setembre 2017	1:1.000	14 de 78	5

El tècnic redactor

Aprovació municipal



Signat

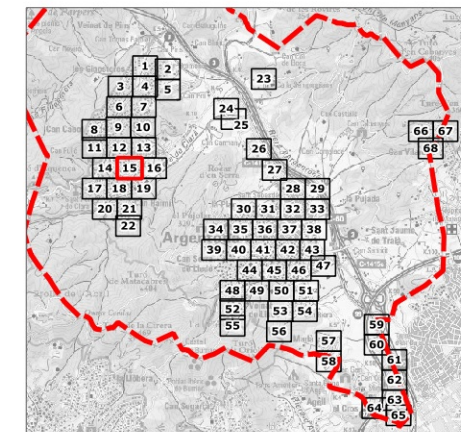

- límit del terme municipal
 unitats de gestió d'espais verds
 unitats de gestió d'arbrat viari
 unitats de gestió de jardineria viària
- superfícies**
- altres superfícies plantades
 - gespes
 - prats naturals
 - massa forestal
 - làmines d'aigua
 - paviments dur
 - paviments tous
- arbres [4711]**
- Platanus × acerifolia (P. hispanica) [1492]
 - Pinus pinea [375]
 - Morus alba [241]
 - Quercus ilex [230]
 - Acer negundo [217]
 - Tilia platyphyllos [172]
 - Betula pendula [131]
 - Melia azedarach [114]
 - Ulmus pumila [116]
 - Albizia julibrissin [101]
 - Prunus cerasifera 'Pissardii' ('Atropurpurea') [82]
 - Liquidambar styraciflua [72]
 - Populus nigra [64]
 - Styphnolobium japonicum (Sophora japonica) [62]
 - Celtis australis [62]
 - Pinus halepensis [57]
 - [1123]
 - ✕ buit
 - ✕ soca
 - ✕ mort
 - jardineres

Institució



**AJUNTAMENT
D'ARGENTONA**

Títol del treball

**Pla Director del Verd Urbà
d'Argenton. Fase 1: Inventari**

Títol del plànol

Inventari detallat

Data	Escala	Ful·li	Núm. plànol
setembre 2017	1:1.000	15 de 78	5

El tècnic redactor

Aprovació municipal



Signat

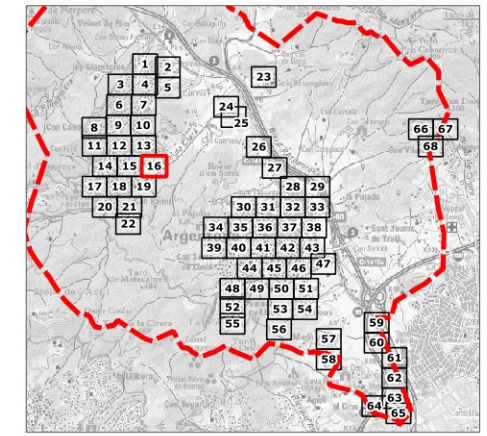
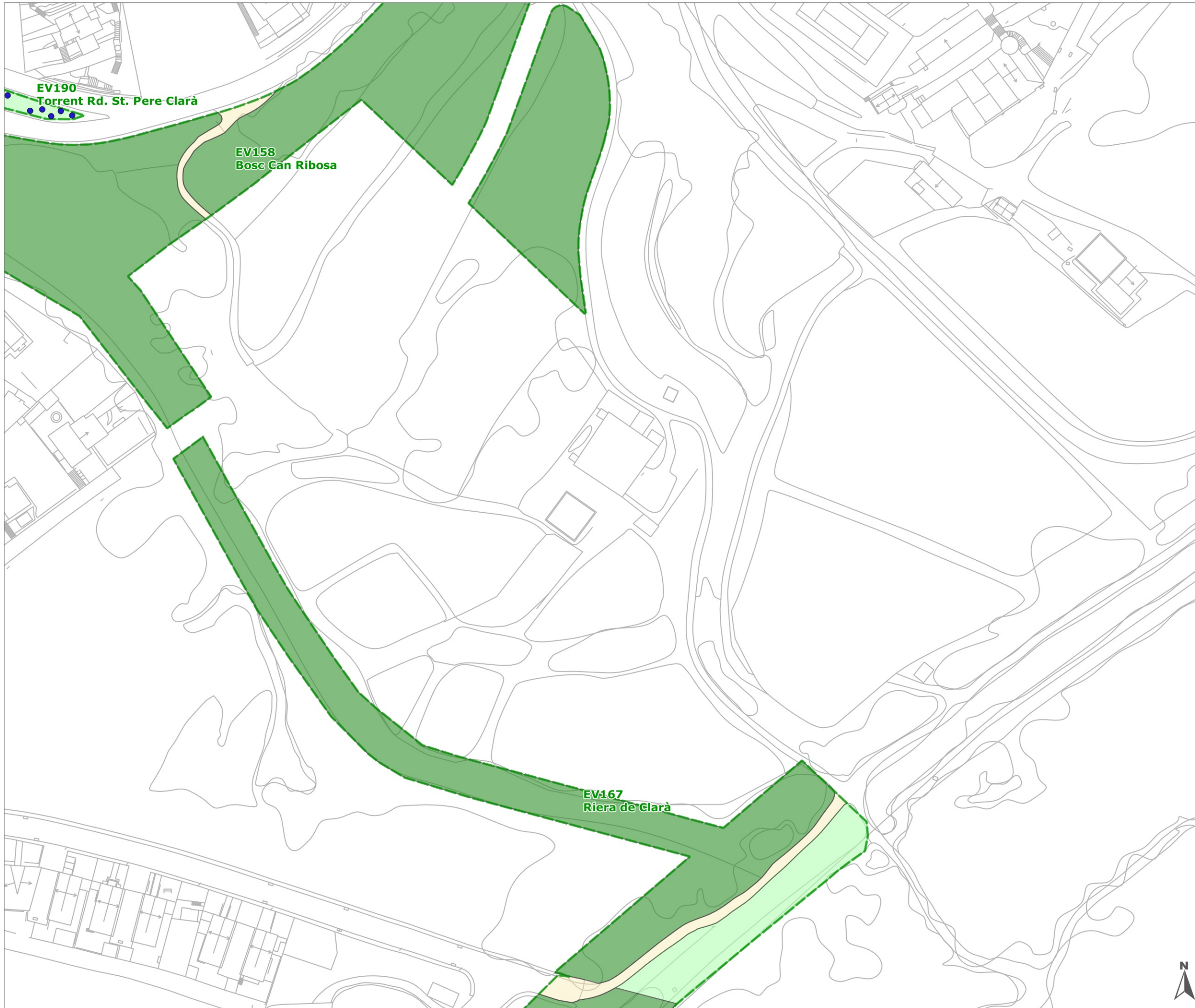

- límit del terme municipal**
 [red dashed line] límit del terme municipal
 [green dashed line] unitats de gestió d'espais verds
 [green solid line] unitats de gestió d'arbrat viari
 [yellow solid line] unitats de gestió de jardineria viària
- superfícies**
- [purple square] altres superfícies plantades
 - [light green square] gespes
 - [medium green square] prats naturals
 - [dark green square] massa forestal
 - [light blue square] làmines d'aigua
 - [grey square] paviments dur
 - [yellow square] paviments tous
- arbres [4711]**
- [red circle] Platanus x acerifolia (P. hispanica) [1492]
 - [blue circle] Pinus pinea [375]
 - [green circle] Morus alba [241]
 - [orange circle] Quercus ilex [230]
 - [yellow circle] Acer negundo [217]
 - [light green circle] Tilia platyphyllos [172]
 - [purple circle] Betula pendula [131]
 - [dark green circle] Melia azedarach [114]
 - [brown circle] Ulmus pumila [116]
 - [light purple circle] Albizia julibrissin [101]
 - [blue circle] Prunus cerasifera 'Pissardii' ('Atropurpurea') [82]
 - [orange circle] Liquidambar styraciflua [72]
 - [purple circle] Populus nigra [64]
 - [red circle] Styphnolobium japonicum (Sophora japonica) [62]
 - [yellow circle] Celtis australis [62]
 - [brown circle] Pinus halepensis [57]
 - [red circle] [1123]
 - [purple X] buit
 - [red X] soca
 - [black X] mort
 - [brown square] jardineres

Institució



Títol del treball

Pla Director del Verd Urbà d'Argentona. Fase 1: Inventari

Títol del plànol

Inventari detallat

Data	Escala	Fulí	Núm. plànol
setembre 2017	1:1.000	16 de 78	5

El tècnic redactor

Aprovació municipal



Signat



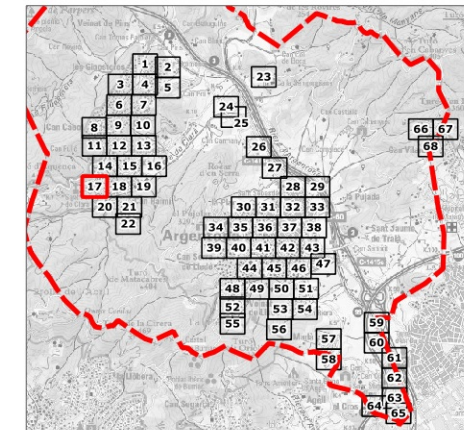

- límit del terme municipal**
 [red dashed line]
unitats de gestió d'espais verds
 [green outline]
unitats de gestió d'arbrat viari
 [green outline]
unitats de gestió de jardineria viària
 [yellow outline]
- superfícies**
- [purple] altres superfícies plantades
 - [light green] gespes
 - [medium green] prats naturals
 - [dark green] massa forestal
 - [light blue] làmines d'aigua
 - [grey] paviments dur
 - [yellow] paviments tous
- arbres [4711]**
- [red dot] Platanus x acerifolia (P. hispanica) [1492]
 - [blue dot] Pinus pinea [375]
 - [green dot] Morus alba [241]
 - [orange dot] Quercus ilex [230]
 - [yellow dot] Acer negundo [217]
 - [light green dot] Tilia platyphyllos [172]
 - [purple dot] Betula pendula [131]
 - [dark green dot] Melia azedarach [114]
 - [brown dot] Ulmus pumila [116]
 - [light blue dot] Albizia julibrissin [101]
 - [dark blue dot] Prunus cerasifera 'Pissardii' ('Atropurpurea') [82]
 - [orange dot] Liquidambar styraciflua [72]
 - [purple dot] Populus nigra [64]
 - [red dot] Styphnolobium japonicum (Sophora japonica) [62]
 - [yellow dot] Celtis australis [62]
 - [orange dot] Pinus halepensis [57]
 - [red dot] [1123]
 - [purple X] buit
 - [red X] soca
 - [black X] mort
 - [brown square] jardineres

Institució



Títol del treball

Pla Director del Verd Urbà d'Argenton. Fase 1: Inventari

Títol del plànol

Inventari detallat

Data	Escala	Fulí	Núm. plànol
setembre 2017	1:1.000	17 de 78	5

El tècnic redactor

Aprovació municipal



Signat

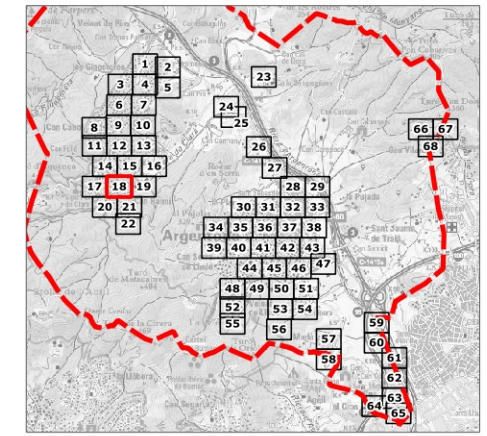

- ▭ límit del terme municipal
 unitats de gestió d'espais verds
 unitats de gestió d'arbrat viari
 unitats de gestió de jardineria viària
- superfícies**
- altres superfícies plantades
 - gespes
 - prats naturals
 - massa forestal
 - làmines d'aigua
 - paviments dur
 - paviments tous
- arbres [4711]**
- Platanus × acerifolia (P. hispanica) [1492]
 - Pinus pinea [375]
 - Morus alba [241]
 - Quercus ilex [230]
 - Acer negundo [217]
 - Tilia platyphyllos [172]
 - Betula pendula [131]
 - Melia azedarach [114]
 - Ulmus pumila [116]
 - Albizia julibrissin [101]
 - Prunus cerasifera 'Pissardii' ('Atropurpurea') [82]
 - Liquidambar styraciflua [72]
 - Populus nigra [64]
 - Styphnolobium japonicum (Sophora japonica) [62]
 - Celtis australis [62]
 - Pinus halepensis [57]
 - [1123]
 - ✕ buit
 - ✕ soca
 - ✕ mort
 - jardineres

Institució



Títol del treball

Pla Director del Verd Urbà d'Argentera. Fase 1: Inventari

Títol del plànol

Inventari detallat

Data	Escala	Ful·li	Núm. plànol
setembre 2017	1:1.000	18 de 78	5

El tècnic redactor

Aprovació municipal



Signat

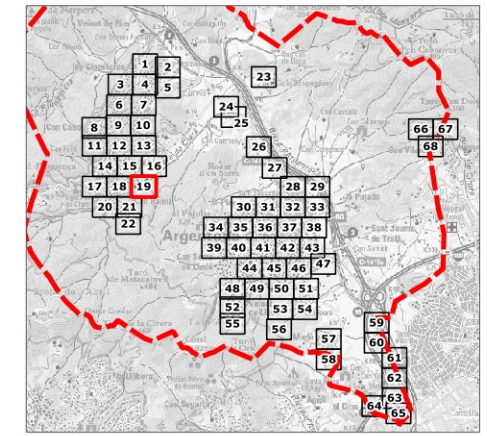
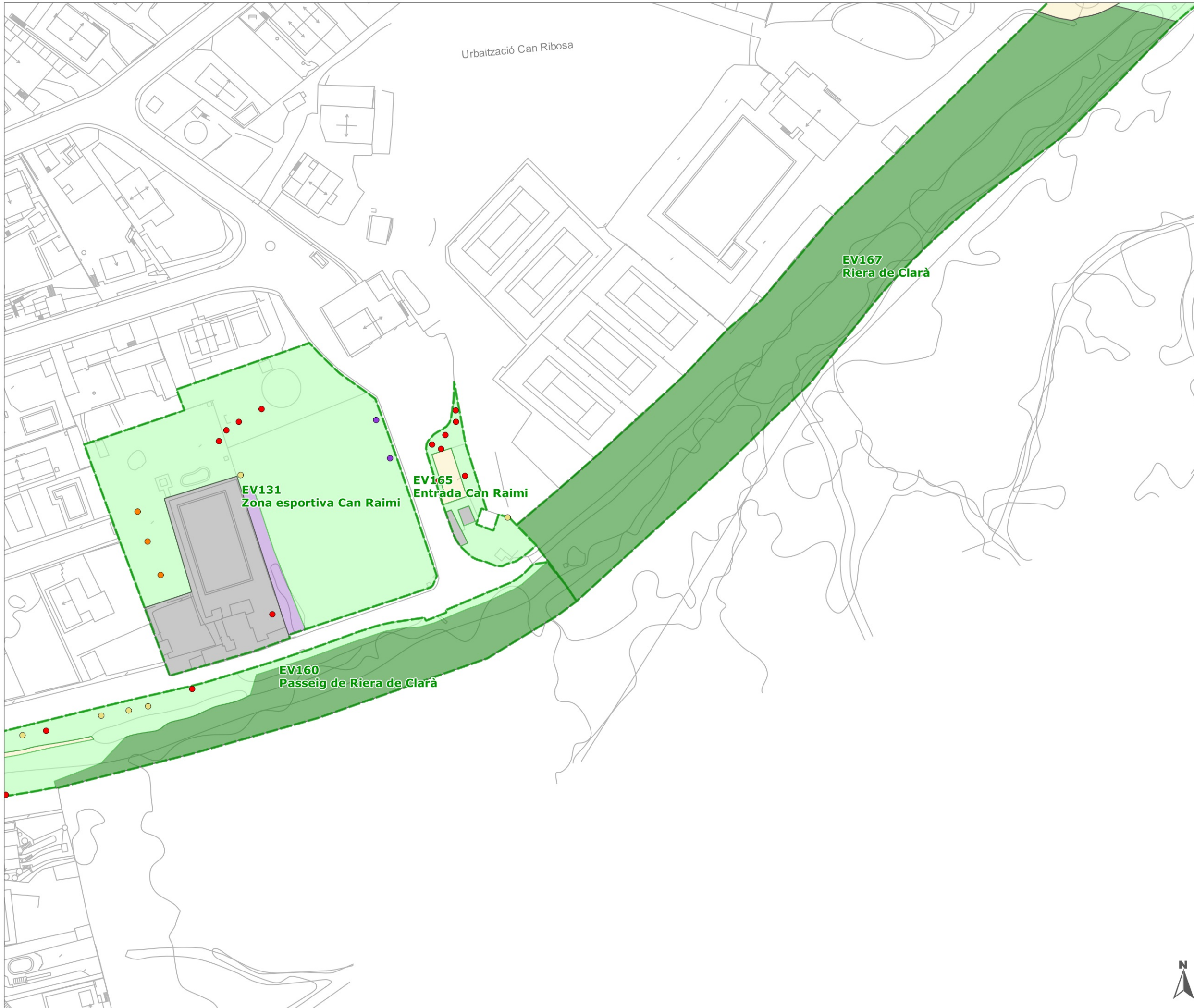

- límit del terme municipal**
 [red dashed line]
unitats de gestió d'espais verds
 [green dashed line]
unitats de gestió d'arbrat viari
 [green solid line]
unitats de gestió de jardineria viària
 [yellow solid line]
- superfícies**
- [purple square] altres superfícies plantades
 - [light green square] gespes
 - [medium green square] prats naturals
 - [dark green square] massa forestal
 - [light blue square] làmines d'aigua
 - [grey square] paviments dur
 - [yellow square] paviments tous
- arbres [4711]**
- [red dot] Platanus x acerifolia (P. hispanica) [1492]
 - [blue dot] Pinus pinea [375]
 - [green dot] Morus alba [241]
 - [orange dot] Quercus ilex [230]
 - [yellow dot] Acer negundo [217]
 - [light green dot] Tilia platyphyllos [172]
 - [purple dot] Betula pendula [131]
 - [dark green dot] Melia azedarach [114]
 - [brown dot] Ulmus pumila [116]
 - [light purple dot] Albizia julibrissin [101]
 - [blue dot] Prunus cerasifera 'Pissardi' ('Atropurpurea') [82]
 - [orange dot] Liquidambar styraciflua [72]
 - [purple dot] Populus nigra [64]
 - [red dot] Styphnolobium japonicum (Sophora japonica) [62]
 - [yellow dot] Celtis australis [62]
 - [orange dot] Pinus halepensis [57]
 - [red dot] [1123]
 - [purple X] buit
 - [red X] soca
 - [black X] mort
 - [brown square] jardineres

Institució



Títol del treball

Pla Director del Verd Urbà d'Argenton. Fase 1: Inventari

Títol del plànol

Inventari detallat

Data	Escala	Ful	Núm. plànol
setembre 2017	1:1.000	19 de 78	5

El tècnic redactor

Aprovació municipal



Signat

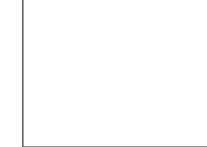

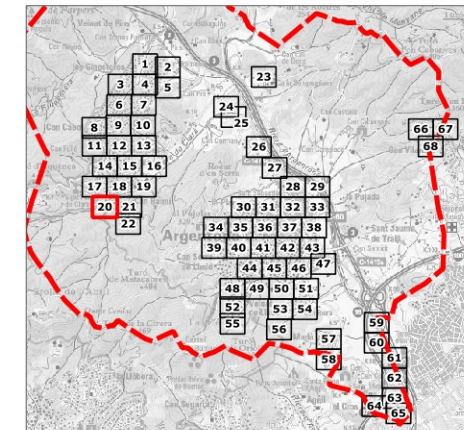

- límit del terme municipal
 - unitats de gestió d'espais verds
 - unitats de gestió d'arbrat viari
 - unitats de gestió de jardineria viària
- superfícies**
- altres superfícies plantades
 - gespes
 - prats naturals
 - massa forestal
 - làmines d'aigua
 - paviments dur
 - paviments tous
- arbres [4711]**
- Platanus x acerifolia (P. hispanica) [1492]
 - Pinus pinea [375]
 - Morus alba [241]
 - Quercus ilex [230]
 - Acer negundo [217]
 - Tilia platyphyllos [172]
 - Betula pendula [131]
 - Melia azedarach [114]
 - Ulmus pumila [116]
 - Albizia julibrissin [101]
 - Prunus cerasifera 'Pissardii' ('Atropurpurea') [82]
 - Liquidambar styraciflua [72]
 - Populus nigra [64]
 - Styphnolobium japonicum (Sophora japonica) [62]
 - Celtis australis [62]
 - Pinus halepensis [57]
 - [1123]
 - buit
 - soca
 - mort
 - jardineres

Institució



Títol del treball

**Pla Director del Verd Urbà
d'Argentona. Fase 1: Inventari**

Títol del plànol

Inventari detallat

Data	Escala	Fulí	Núm. plànol
setembre 2017	1:1.000	20 de 78	5

El tècnic redactor

Aprovació municipal



Signat

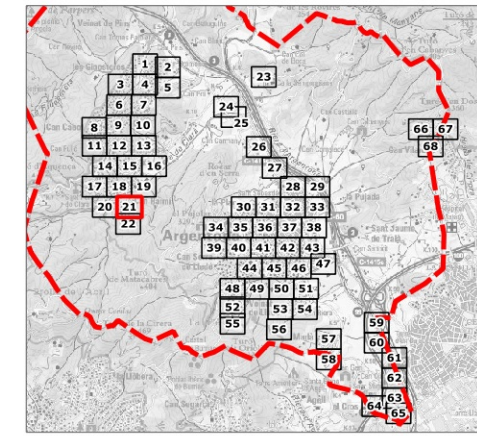

- límit del terme municipal
 - unitats de gestió d'espais verds
 - unitats de gestió d'arbrat viari
 - unitats de gestió de jardineria viària
- superfícies**
- altres superfícies plantades
 - gespes
 - prats naturals
 - massa forestal
 - làmines d'aigua
 - paviments dur
 - paviments tous
- arbres [4711]**
- Platanus x acerifolia (P. hispanica) [1492]
 - Pinus pinea [375]
 - Morus alba [241]
 - Quercus ilex [230]
 - Acer negundo [217]
 - Tilia platyphyllos [172]
 - Betula pendula [131]
 - Melia azedarach [114]
 - Ulmus pumila [116]
 - Albizia julibrissin [101]
 - Prunus cerasifera 'Pissardii' ('Atropurpurea') [82]
 - Liquidambar styraciflua [72]
 - Populus nigra [64]
 - Styphnolobium japonicum (Sophora japonica) [62]
 - Celtis australis [62]
 - Pinus halepensis [57]
 - [1123]
 - buit
 - soca
 - mort
 - jardineres

Institució



Títol del treball

Pla Director del Verd Urbà d'Argentona. Fase 1: Inventari

Títol del plànol

Inventari detallat

Data	Escala	Fulí	Núm. plànol
setembre 2017	1:1.000	21 de 78	5

El tècnic redactor

Aprovació municipal



Signat

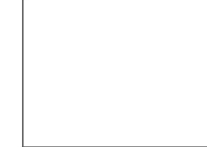

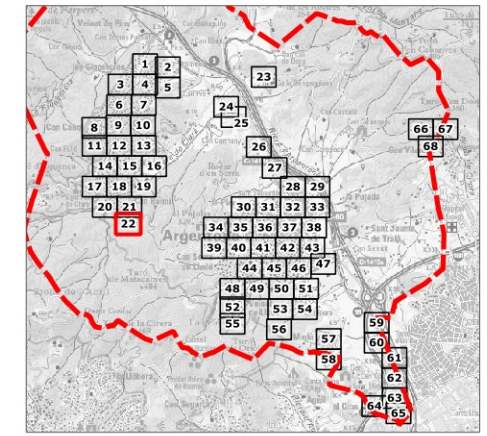
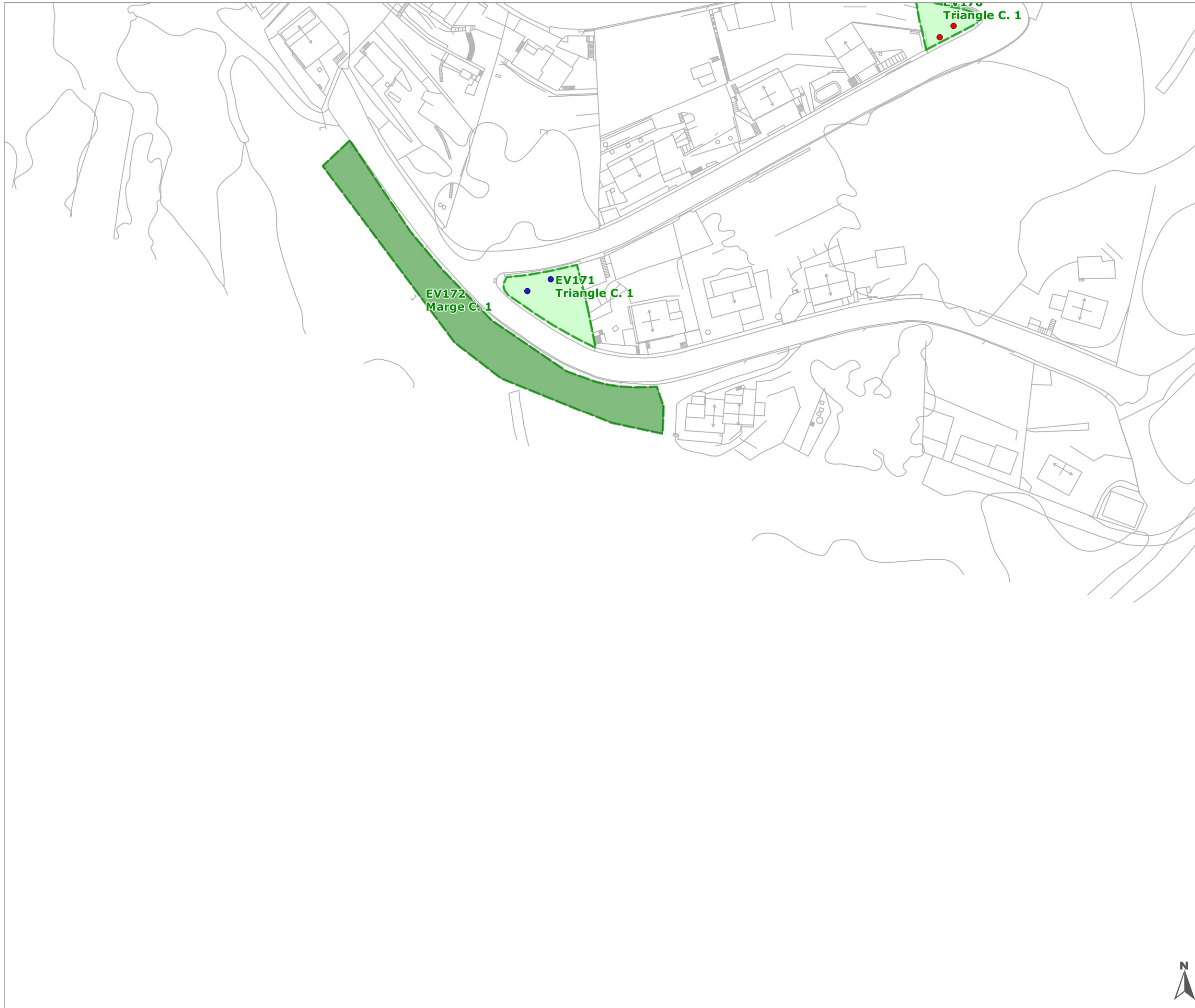

- límit del terme municipal**
 [red dashed line] límit del terme municipal
 [green outline] unitats de gestió d'espais verds
 [dark green outline] unitats de gestió d'arbrat viari
 [yellow outline] unitats de gestió de jardineria viària
- superfícies**
- [purple] altres superfícies plantades
 - [light green] gespes
 - [medium green] prats naturals
 - [dark green] massa forestal
 - [light blue] làmines d'aigua
 - [grey] paviments dur
 - [yellow] paviments tous
- arbres [4711]**
- [red dot] Platanus x acerifolia (P. hispanica) [1492]
 - [blue dot] Pinus pinea [375]
 - [green dot] Morus alba [241]
 - [orange dot] Quercus ilex [230]
 - [yellow dot] Acer negundo [217]
 - [light green dot] Tilia platyphyllos [172]
 - [purple dot] Betula pendula [131]
 - [dark green dot] Melia azedarach [114]
 - [brown dot] Ulmus pumila [116]
 - [light blue dot] Albizia julibrissin [101]
 - [dark blue dot] Prunus cerasifera 'Pissardii' ('Atropurpurea') [82]
 - [orange dot] Liquidambar styraciflua [72]
 - [purple dot] Populus nigra [64]
 - [red dot] Styphnolobium japonicum (Sophora japonica) [62]
 - [yellow dot] Celtis australis [62]
 - [brown dot] Pinus halepensis [57]
 - [red dot] [1123]
 - [purple X] buit
 - [red X] soca
 - [black X] mort
 - [brown square] jardineres

Institució



Títol del treball

Pla Director del Verd Urbà d'Argenton. Fase 1: Inventari

Títol del plànol

Inventari detallat

Data	Escala	Fulí	Núm. plànol
setembre 2017	1:1.000	22 de 78	5

El tècnic redactor

Aprovació municipal



Signat

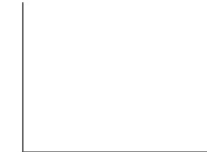

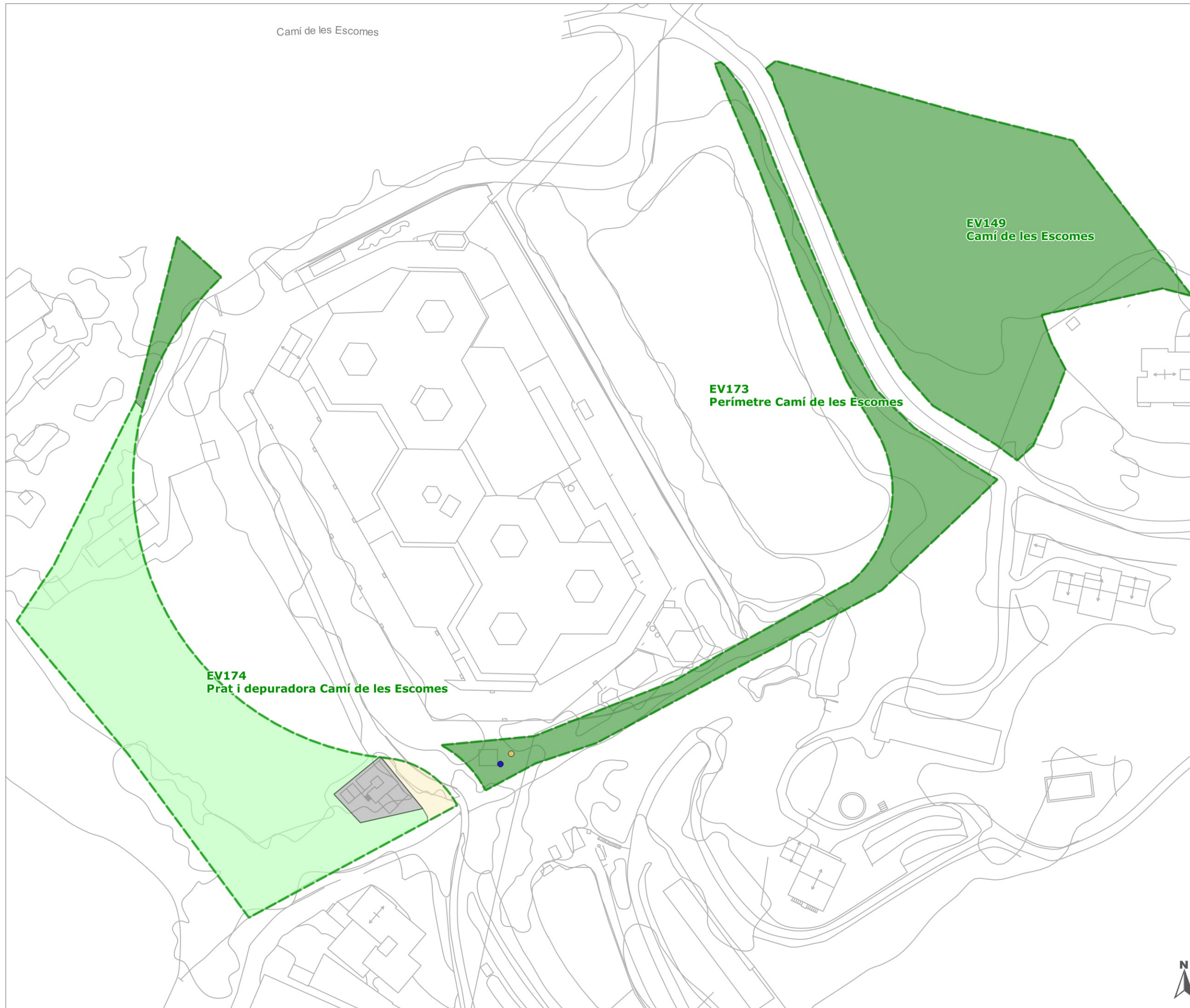

Camí de les Escomes

EV149
Camí de les Escomes

EV173
Perímetre Camí de les Escomes

EV174
Prat i depuradora Camí de les Escomes

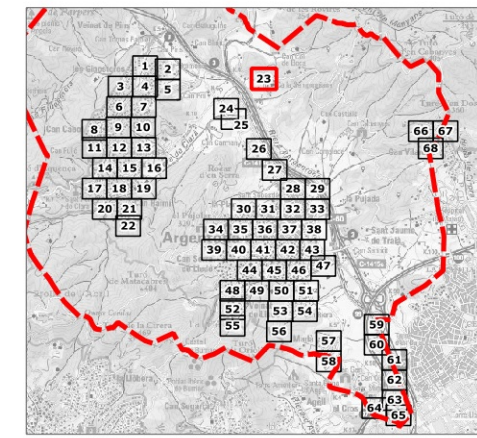

- límit del terme municipal
 - unitats de gestió d'espais verds
 - unitats de gestió d'arbrat viari
 - unitats de gestió de jardineria viària
- superfícies**
- altres superfícies plantades
 - gespes
 - prats naturals
 - massa forestal
 - làmines d'aigua
 - paviments dur
 - paviments tous
- arbres [4711]**
- Platanus × acerifolia (P. hispanica) [1492]
 - Pinus pinea [375]
 - Morus alba [241]
 - Quercus ilex [230]
 - Acer negundo [217]
 - Tilia platyphyllos [172]
 - Betula pendula [131]
 - Melia azedarach [114]
 - Ulmus pumila [116]
 - Albizia julibrissin [101]
 - Prunus cerasifera 'Pissardii' ('Atropurpurea') [82]
 - Liquidambar styraciflua [72]
 - Populus nigra [64]
 - Styphnolobium japonicum (Sophora japonica) [62]
 - Celtis australis [62]
 - Pinus halepensis [57]
 - [1123]
 - ✕ buit
 - ✕ soca
 - ✕ mort
 - jardineres

Institució



Títol del treball

Pla Director del Verd Urbà d'Argentona. Fase 1: Inventari

Títol del plànol

Inventari detallat

Data	Escala	Ful·li	Núm. plànol
setembre 2017	1:1.000	23 de 78	5

El tècnic redactor

Aprovació municipal



Signat



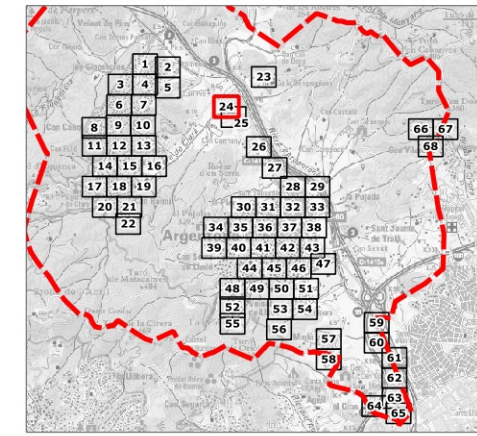
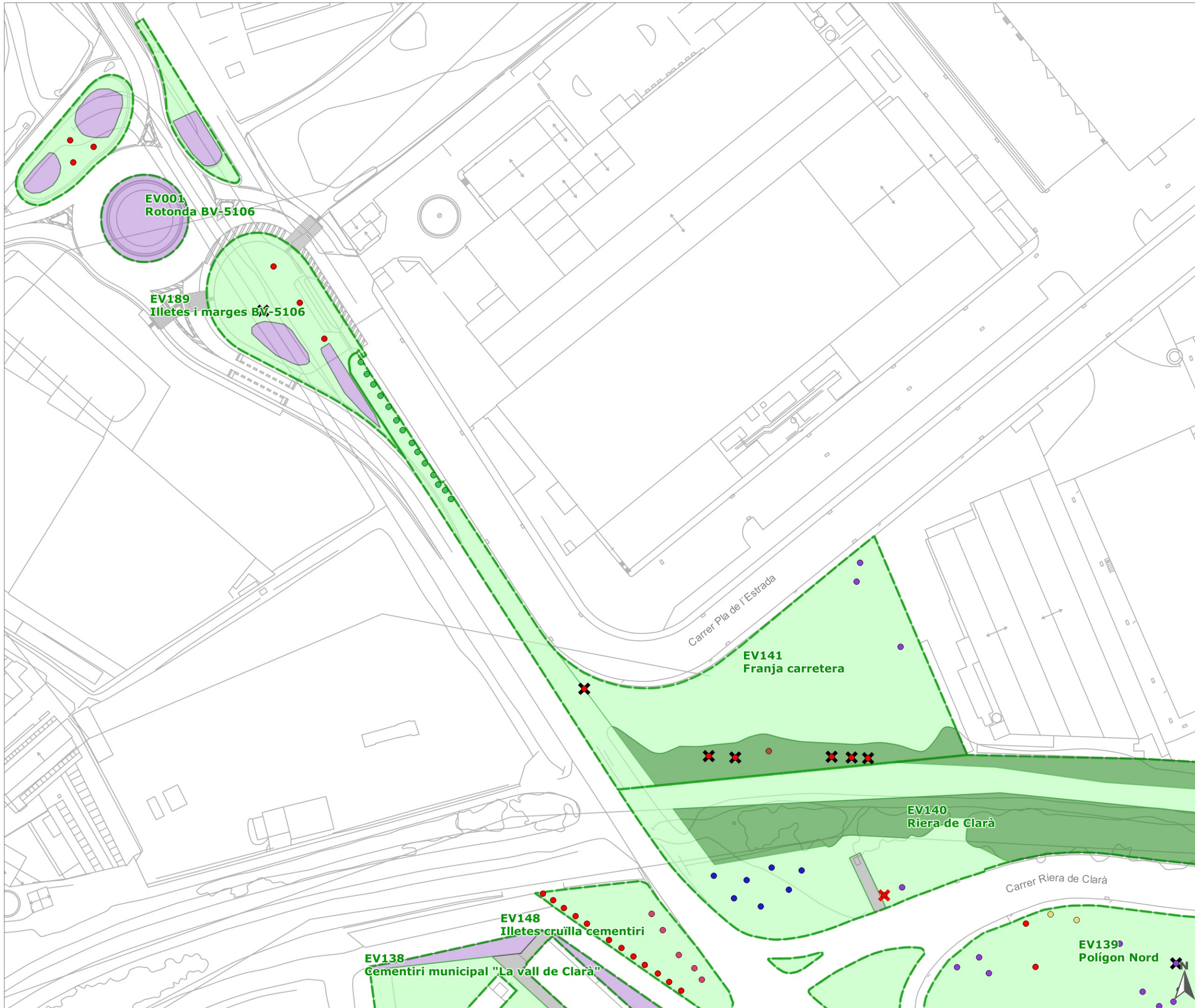

- límit del terme municipal**
 [Red dashed line]
- unitats de gestió d'espais verds**
 [Green outline]
- unitats de gestió d'arbrat viari**
 [Green outline]
- unitats de gestió de jardineria viària**
 [Green outline]
- superfícies**
- [Purple] altres superfícies plantades
 - [Light green] gespes
 - [Medium green] prats naturals
 - [Dark green] massa forestal
 - [Light blue] làmines d'aigua
 - [Grey] paviments dur
 - [Yellow] paviments tous
- arbres [4711]**
- [Red dot] *Platanus × acerifolia* (*P. hispanica*) [1492]
 - [Blue dot] *Pinus pinea* [375]
 - [Green dot] *Morus alba* [241]
 - [Orange dot] *Quercus ilex* [230]
 - [Yellow dot] *Acer negundo* [217]
 - [Light green dot] *Tilia platyphyllos* [172]
 - [Purple dot] *Betula pendula* [131]
 - [Dark green dot] *Melia azedarach* [114]
 - [Brown dot] *Ulmus pumila* [116]
 - [Light purple dot] *Albizia julibrissin* [101]
 - [Light blue dot] *Prunus cerasifera* 'Pissardii' ('*Atropurpurea*') [82]
 - [Light orange dot] *Liquidambar styraciflua* [72]
 - [Dark purple dot] *Populus nigra* [64]
 - [Light blue dot] *Styphnolobium japonicum* (*Sophora japonica*) [62]
 - [Yellow dot] *Celtis australis* [62]
 - [Orange dot] *Pinus halepensis* [57]
 - [Red dot] [1123]
 - [Purple X] buit
 - [Red X] soca
 - [Black X] mort
 - [Brown square] jardineres



Títol del treball

Pla Director del Verd Urbà d'Argenton. Fase 1: Inventari

Títol del plànol

Inventari detallat

Data	Escala	Ful·li	Núm. plànol
setembre 2017	1:1.000	24 de 78	5

El tècnic redactor

Aprovació municipal

eliseupaisatgista

Signat

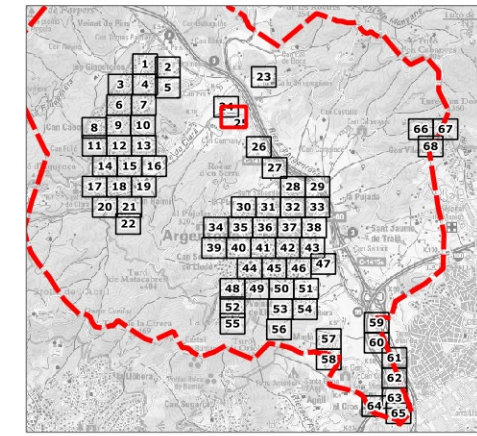
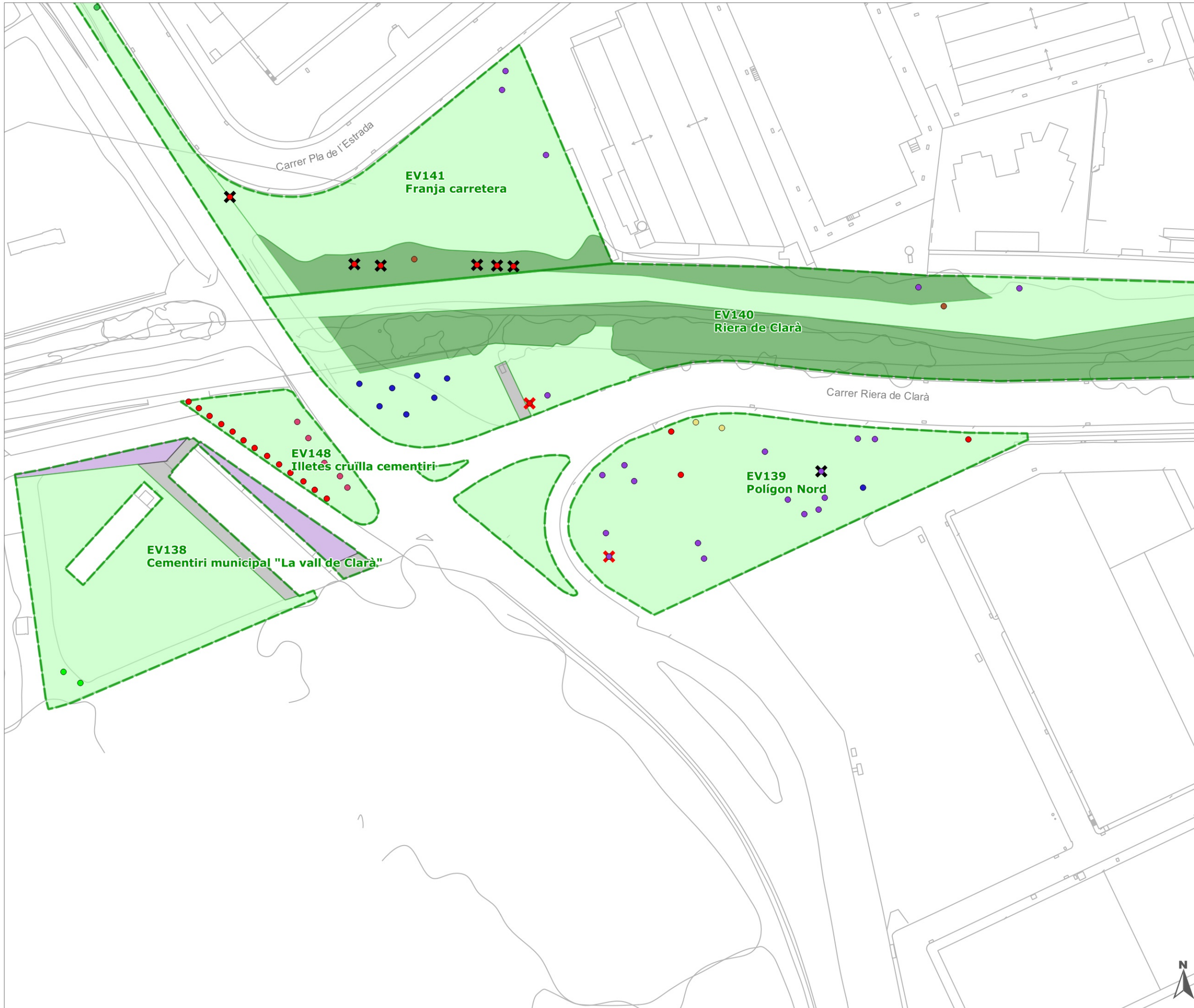

- límit del terme municipal**
 [red dashed line]
- unitats de gestió d'espais verds**
 [green dashed line]
- unitats de gestió d'arbrat viari**
 [green solid line]
- unitats de gestió de jardineria viària**
 [yellow solid line]
- superfícies**
- [purple square] altres superfícies plantades
 - [light green square] gespes
 - [medium green square] prats naturals
 - [dark green square] massa forestal
 - [light blue square] làmines d'aigua
 - [grey square] paviments dur
 - [yellow square] paviments tous
- arbres [4711]**
- [red circle] Platanus x acerifolia (P. hispanica) [1492]
 - [blue circle] Pinus pinea [375]
 - [green circle] Morus alba [241]
 - [orange circle] Quercus ilex [230]
 - [yellow circle] Acer negundo [217]
 - [light green circle] Tilia platyphyllos [172]
 - [purple circle] Betula pendula [131]
 - [dark green circle] Melia azedarach [114]
 - [brown circle] Ulmus pumila [116]
 - [light purple circle] Albizia julibrissin [101]
 - [blue circle] Prunus cerasifera 'Pissardii' ('Atropurpurea') [82]
 - [orange circle] Liquidambar styraciflua [72]
 - [purple circle] Populus nigra [64]
 - [red circle] Styphnolobium japonicum (Sophora japonica) [62]
 - [yellow circle] Celtis australis [62]
 - [brown circle] Pinus halepensis [57]
 - [red circle] [1123]
 - [purple X] buit
 - [red X] soca
 - [black X] mort
 - [yellow square] jardineres

Institució



Títol del treball

Pla Director del Verd Urbà d'Argentona. Fase 1: Inventari

Títol del plànol

Inventari detallat

Data	Escala	Fulí	Núm. plànol
setembre 2017	1:1.000	25 de 78	5

El tècnic redactor

Aprovació municipal



Signat

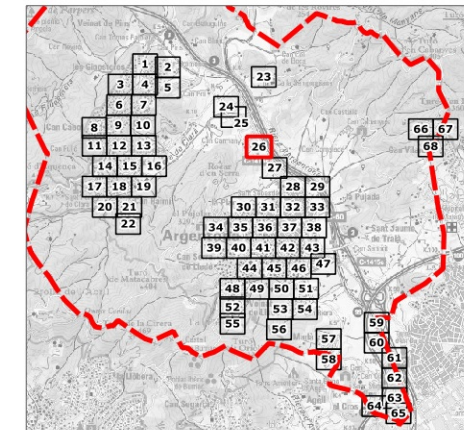
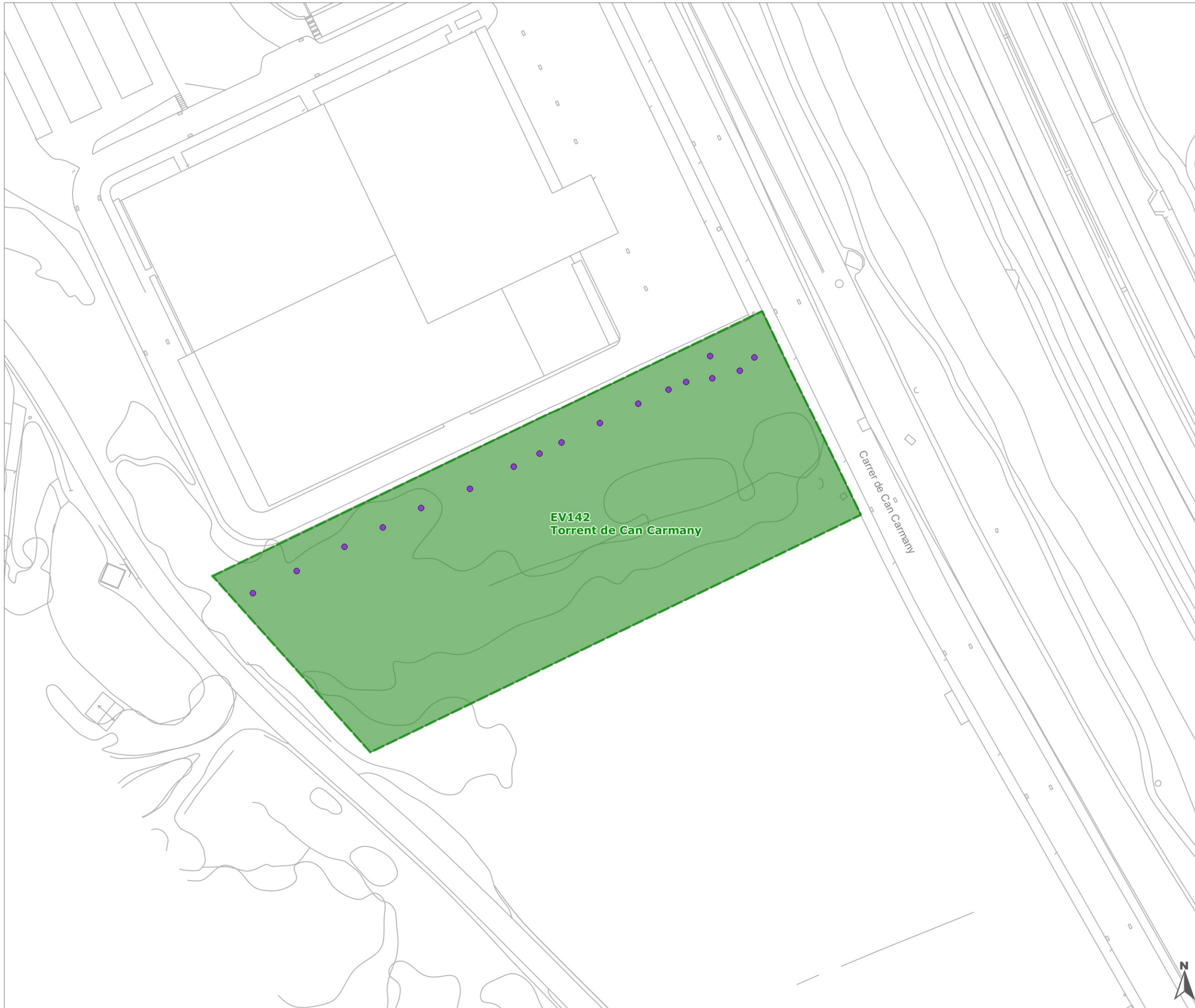

- límit del terme municipal
 - unitats de gestió d'espais verds
 - unitats de gestió d'arbrat viari
 - unitats de gestió de jardineria viària
- superfícies**
- altres superfícies plantades
 - gespes
 - prats naturals
 - massa forestal
 - làmines d'aigua
 - paviments dur
 - paviments tous
- arbres [4711]**
- Platanus x acerifolia (P. hispanica) [1492]
 - Pinus pinea [375]
 - Morus alba [241]
 - Quercus ilex [230]
 - Acer negundo [217]
 - Tilia platyphyllos [172]
 - Betula pendula [131]
 - Melia azedarach [114]
 - Ulmus pumila [116]
 - Albizia julibrissin [101]
 - Prunus cerasifera 'Pissardii' ('Atropurpurea') [82]
 - Liquidambar styraciflua [72]
 - Populus nigra [64]
 - Styphnolobium japonicum (Sophora japonica) [62]
 - Celtis australis [62]
 - Pinus halepensis [57]
 - [1123]
 - buit
 - soca
 - mort
 - jardineres

Institució



Títol del treball

Pla Director del Verd Urbà d'Argentona. Fase 1: Inventari

Títol del plànol

Inventari detallat

Data	Escala	Fulí	Núm. plànol
setembre 2017	1:1.000	26 de 78	5

El tècnic redactor

Aprovació municipal



Signat

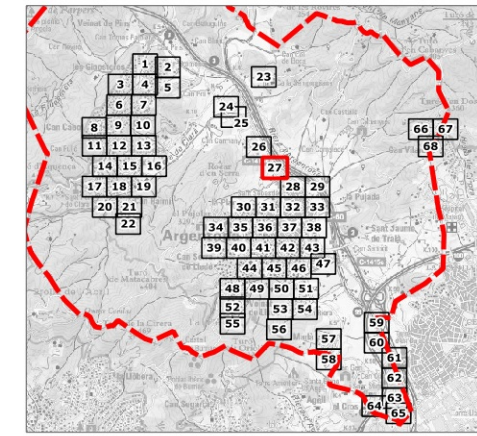

- límit del terme municipal
 - unitats de gestió d'espais verds
 - unitats de gestió d'arbrat viari
 - unitats de gestió de jardineria viària
- superfícies**
- altres superfícies plantades
 - gespes
 - prats naturals
 - massa forestal
 - làmines d'aigua
 - paviments dur
 - paviments tous
- arbres [4711]**
- Platanus x acerifolia (P. hispanica) [1492]
 - Pinus pinea [375]
 - Morus alba [241]
 - Quercus ilex [230]
 - Acer negundo [217]
 - Tilia platyphyllos [172]
 - Betula pendula [131]
 - Melia azedarach [114]
 - Ulmus pumila [116]
 - Albizia julibrissin [101]
 - Prunus cerasifera 'Pissardii' ('Atropurpurea') [82]
 - Liquidambar styraciflua [72]
 - Populus nigra [64]
 - Styphnolobium japonicum (Sophora japonica) [62]
 - Celtis australis [62]
 - Pinus halepensis [57]
 - [1123]
 - buit
 - soca
 - mort
 - jardineres

Institució



Títol del treball

Pla Director del Verd Urbà d'Argenton. Fase 1: Inventari

Títol del plànol

Inventari detallat

Data	Escala	Fulí	Núm. plànol
setembre 2017	1:1.000	27 de 78	5

El tècnic redactor

Aprovació municipal



Signat



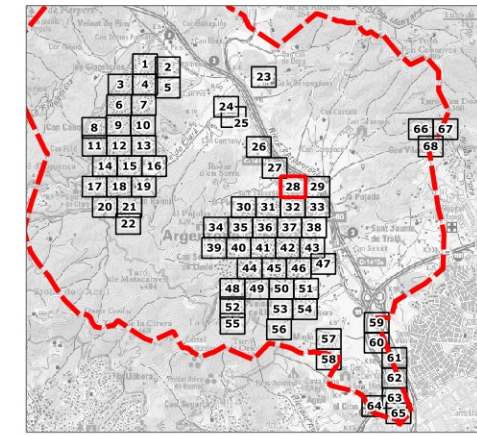

- límit del terme municipal**
unitats de gestió d'espais verds
unitats de gestió d'arbrat viari
unitats de gestió de jardineria viària
- superfícies**
- altres superfícies plantades
 - gespes
 - prats naturals
 - massa forestal
 - làmines d'aigua
 - païments dur
 - païments tous
- arbres [4711]**
- Platanus x acerifolia (P. hispanica) [1492]
 - Pinus pinea [375]
 - Morus alba [241]
 - Quercus ilex [230]
 - Acer negundo [217]
 - Tilia platyphyllos [172]
 - Betula pendula [131]
 - Melia azedarach [114]
 - Ulmus pumila [116]
 - Albizia julibrissin [101]
 - Prunus cerasifera 'Pissardii' ('Atropurpurea') [82]
 - Liquidambar styraciflua [72]
 - Populus nigra [64]
 - Styphnolobium japonicum (Sophora japonica) [62]
 - Celtis australis [62]
 - Pinus halepensis [57]
 - [1123]
 - buit
 - soca
 - mort
 - jardineres



Institució

Títol del treball

Pla Director del Verd Urbà d'Argentera. Fase 1: Inventari

Títol del plànol

Inventari detallat

Data	Escala	Fulí	Núm. plànol
setembre 2017	1:1.000	28 de 78	5

El tècnic redactor

Aprovació municipal

Signat

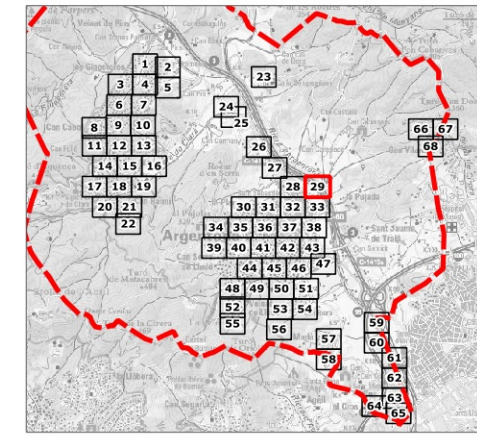
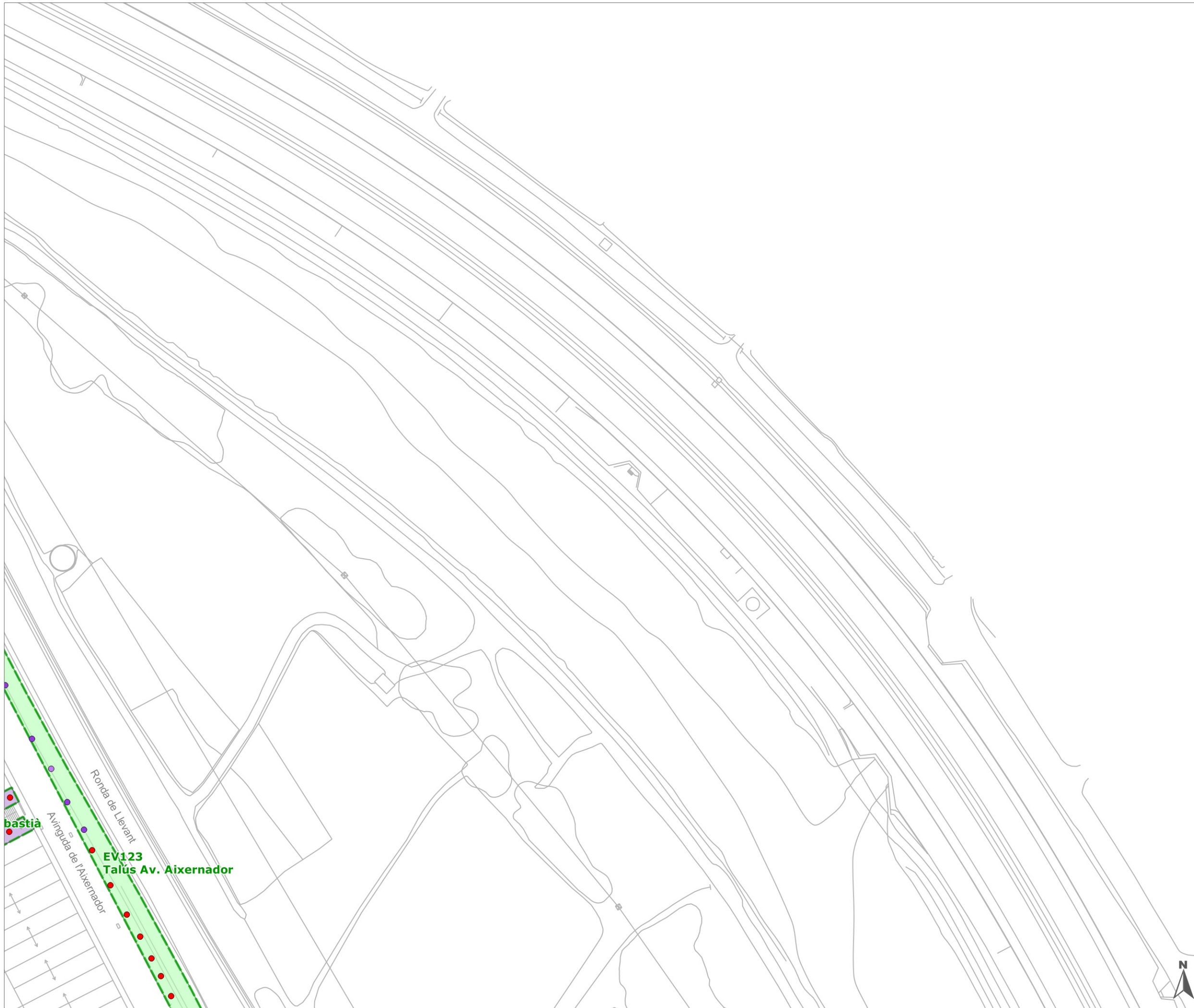

- límit del terme municipal
 - unitats de gestió d'espais verds
 - unitats de gestió d'arbrat viari
 - unitats de gestió de jardineria viària
- superfícies**
- altres superfícies plantades
 - gespes
 - prats naturals
 - massa forestal
 - làmines d'aigua
 - paviments dur
 - paviments tous
- arbres [4711]**
- Platanus x acerifolia (P. hispanica) [1492]
 - Pinus pinea [375]
 - Morus alba [241]
 - Quercus ilex [230]
 - Acer negundo [217]
 - Tilia platyphyllos [172]
 - Betula pendula [131]
 - Melia azedarach [114]
 - Ulmus pumila [116]
 - Albizia julibrissin [101]
 - Prunus cerasifera 'Pissardii' ('Atropurpurea') [82]
 - Liquidambar styraciflua [72]
 - Populus nigra [64]
 - Styphnolobium japonicum (Sophora japonica) [62]
 - Celtis australis [62]
 - Pinus halepensis [57]
 - [1123]
 - buit
 - soca
 - mort
 - jardineres

Institució



Títol del treball

Pla Director del Verd Urbà d'Argentona. Fase 1: Inventari

Títol del plànol

Inventari detallat

Data	Escala	Fulí	Núm. plànol
setembre 2017	1:1.000	29 de 78	5

El tècnic redactor



Signat

Aprovació municipal

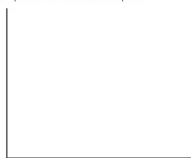

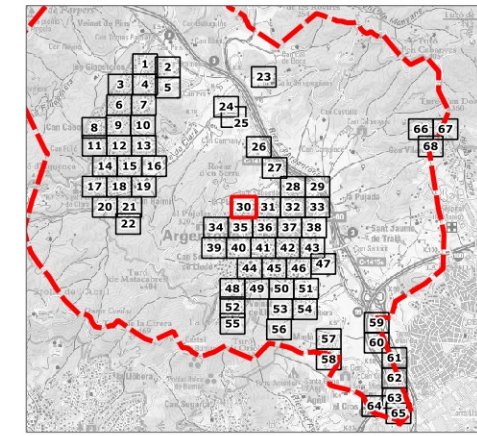

- límit del terme municipal
 - unitats de gestió d'espais verds
 - unitats de gestió d'arbrat viari
 - unitats de gestió de jardineria viària
- superfícies**
- altres superfícies plantades
 - gespes
 - prats naturals
 - massa forestal
 - làmines d'aigua
 - paviments dur
 - paviments tous
- arbres [4711]**
- Platanus x acerifolia (P. hispanica) [1492]
 - Pinus pinea [375]
 - Morus alba [241]
 - Quercus ilex [230]
 - Acer negundo [217]
 - Tilia platyphyllos [172]
 - Betula pendula [131]
 - Melia azedarach [114]
 - Ulmus pumila [116]
 - Albizia julibrissin [101]
 - Prunus cerasifera 'Pissardii' ('Atropurpurea') [82]
 - Liquidambar styraciflua [72]
 - Populus nigra [64]
 - Styphnolobium japonicum (Sophora japonica) [62]
 - Celtis australis [62]
 - Pinus halepensis [57]
 - [1123]
 - buit
 - soca
 - mort
 - jardineres

Institució



Títol del treball

Pla Director del Verd Urbà d'Argentona. Fase 1: Inventari

Títol del plànol

Inventari detallat

Data	Escala	Fulí	Núm. plànol
setembre 2017	1:1.000	30 de 78	5

El tècnic redactor

Aprovació municipal



Signat

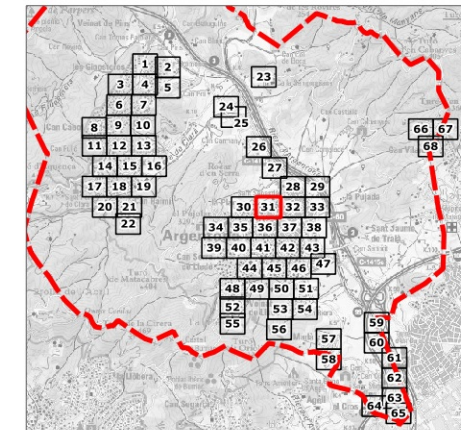
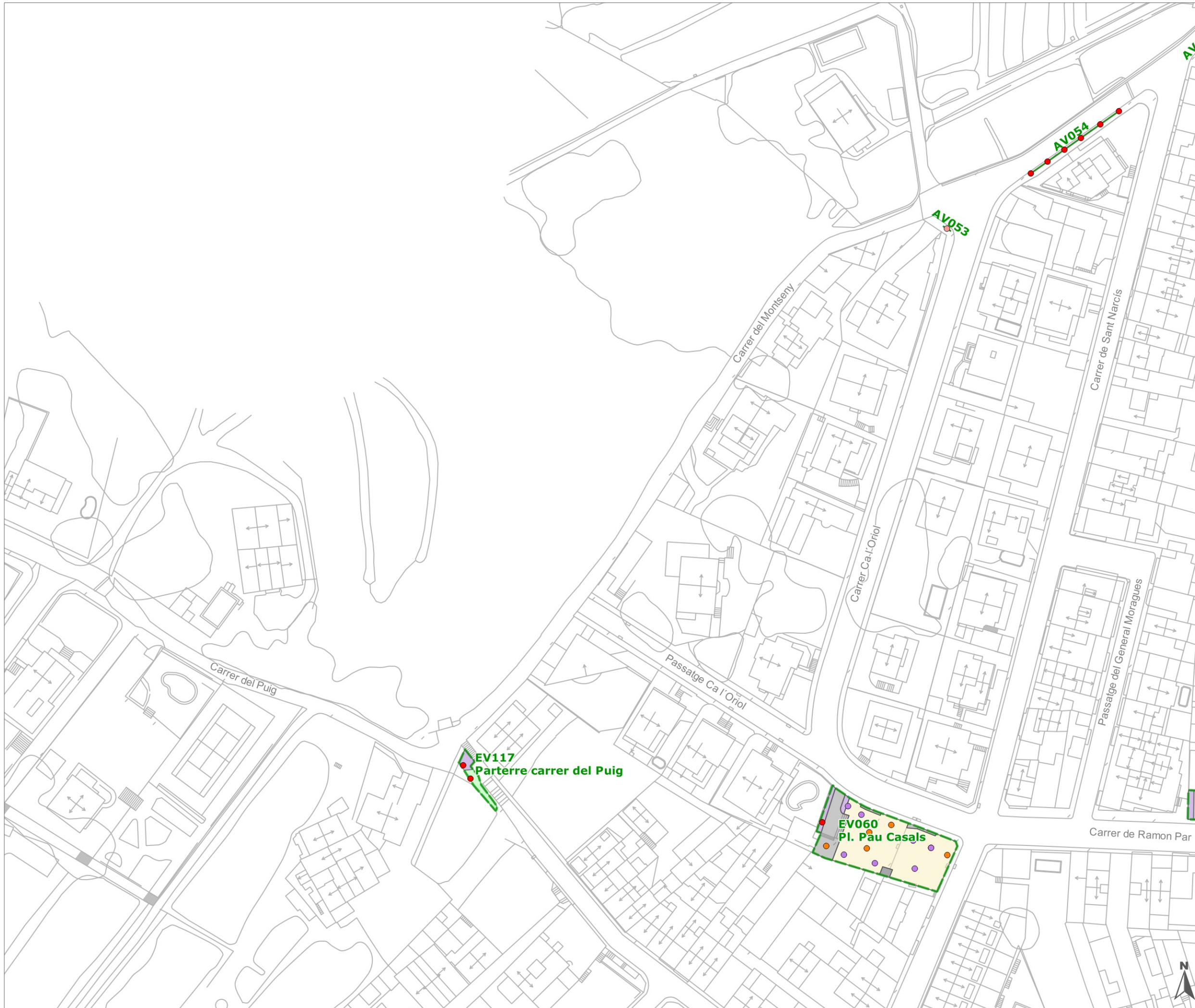

- límit del terme municipal
 unitats de gestió d'espais verds
 unitats de gestió d'arbrat viari
 unitats de gestió de jardineria viària
- superfícies**
- altres superfícies plantades
 - gespes
 - prats naturals
 - massa forestal
 - làmines d'aigua
 - paviments dur
 - paviments tous
- arbres [4711]**
- Platanus × acerifolia (P. hispanica) [1492]
 - Pinus pinea [375]
 - Morus alba [241]
 - Quercus ilex [230]
 - Acer negundo [217]
 - Tilia platyphyllos [172]
 - Betula pendula [131]
 - Melia azedarach [114]
 - Ulmus pumila [116]
 - Albizia julibrissin [101]
 - Prunus cerasifera 'Pissardi' ('Atropurpurea') [82]
 - Liquidambar styraciflua [72]
 - Populus nigra [64]
 - Styphnolobium japonicum (Sophora japonica) [62]
 - Celtis australis [62]
 - Pinus halepensis [57]
 - [1123]
 - ✕ buit
 - ✕ soca
 - ✕ mort
 - jardineres

Institució



**AJUNTAMENT
D'ARGENTONA**

Títol del treball

**Pla Director del Verd Urbà
d'Argenton. Fase 1: Inventari**

Títol del plànol

Inventari detallat

Data	Escala	Ful·li	Núm. plànol
setembre 2017	1:1.000	31 de 78	5

El tècnic redactor

Aprovació municipal



Signat

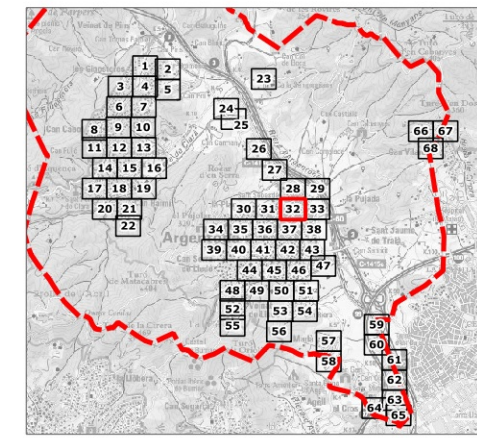
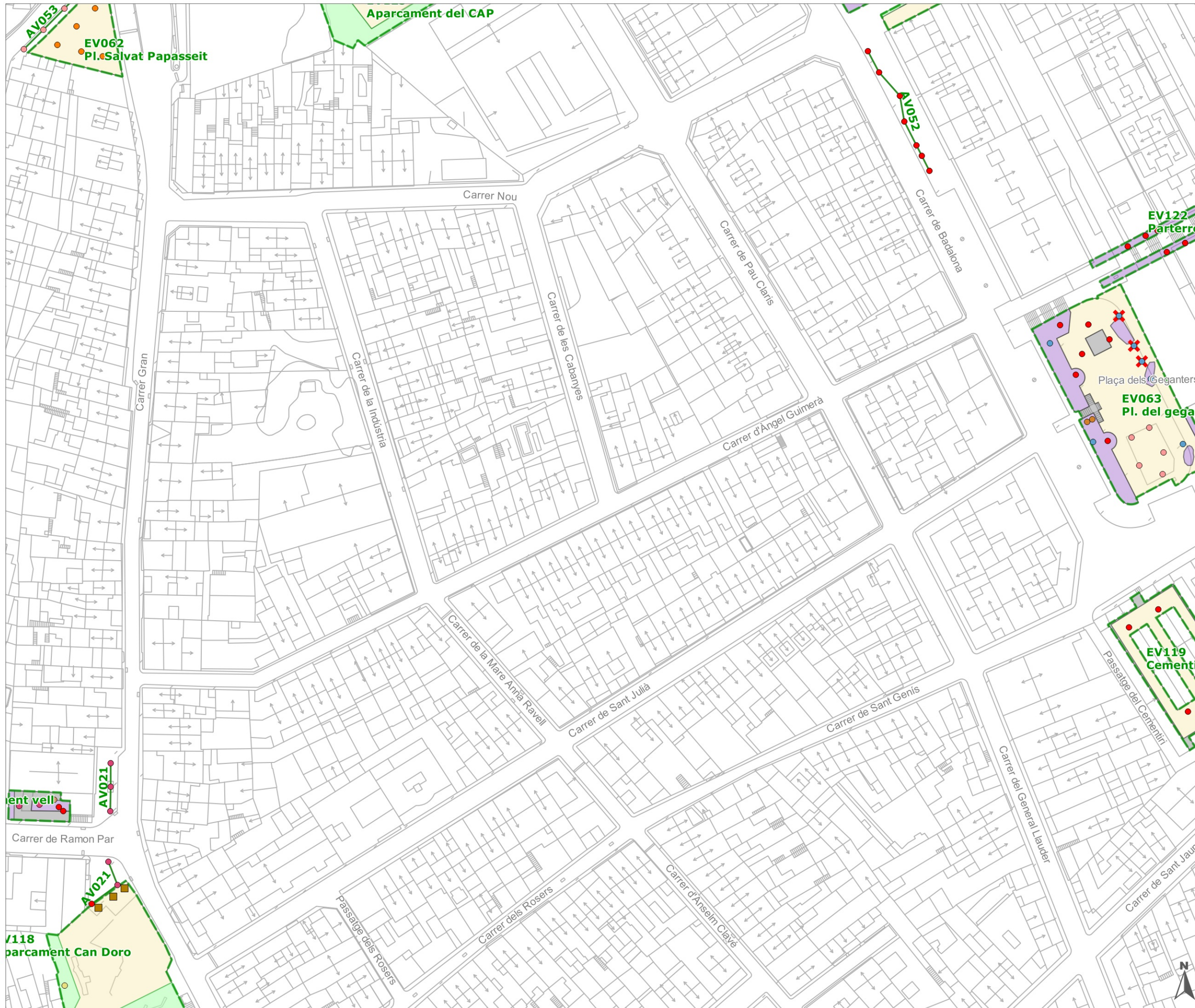

- límit del terme municipal
 - unitats de gestió d'espais verds
 - unitats de gestió d'arbrat viari
 - unitats de gestió de jardineria viària
- superfícies**
- altres superfícies plantades
 - gespes
 - prats naturals
 - massa forestal
 - làmines d'aigua
 - paviments dur
 - paviments tous
- arbres [4711]**
- Platanus × acerifolia (P. hispanica) [1492]
 - Pinus pinea [375]
 - Morus alba [241]
 - Quercus ilex [230]
 - Acer negundo [217]
 - Tilia platyphyllos [172]
 - Betula pendula [131]
 - Melia azedarach [114]
 - Ulmus pumila [116]
 - Albizia julibrissin [101]
 - Prunus cerasifera 'Pissardii' ('Atropurpurea') [82]
 - Liquidambar styraciflua [72]
 - Populus nigra [64]
 - Styphnolobium japonicum (Sophora japonica) [62]
 - Celtis australis [62]
 - Pinus halepensis [57]
 - [1123]
 - ✕ buit
 - ✕ soca
 - ✕ mort
 - jardineres



Títol del treball

Pla Director del Verd Urbà d'Argentera. Fase 1: Inventari

Títol del plànol

Inventari detallat

Data	Escala	Ful·l	Núm. plànol
setembre 2017	1:1.000	32 de 78	5

El tècnic redactor

Aprovació municipal

eliseupaisatgista

Signat

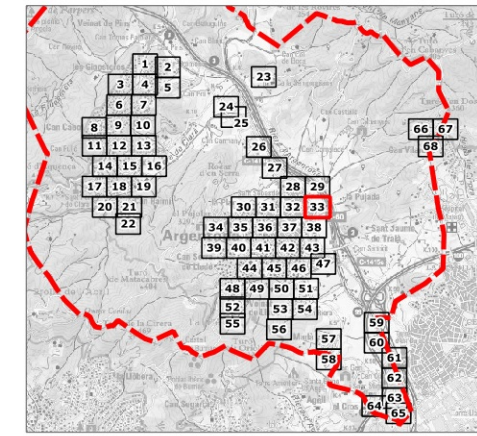
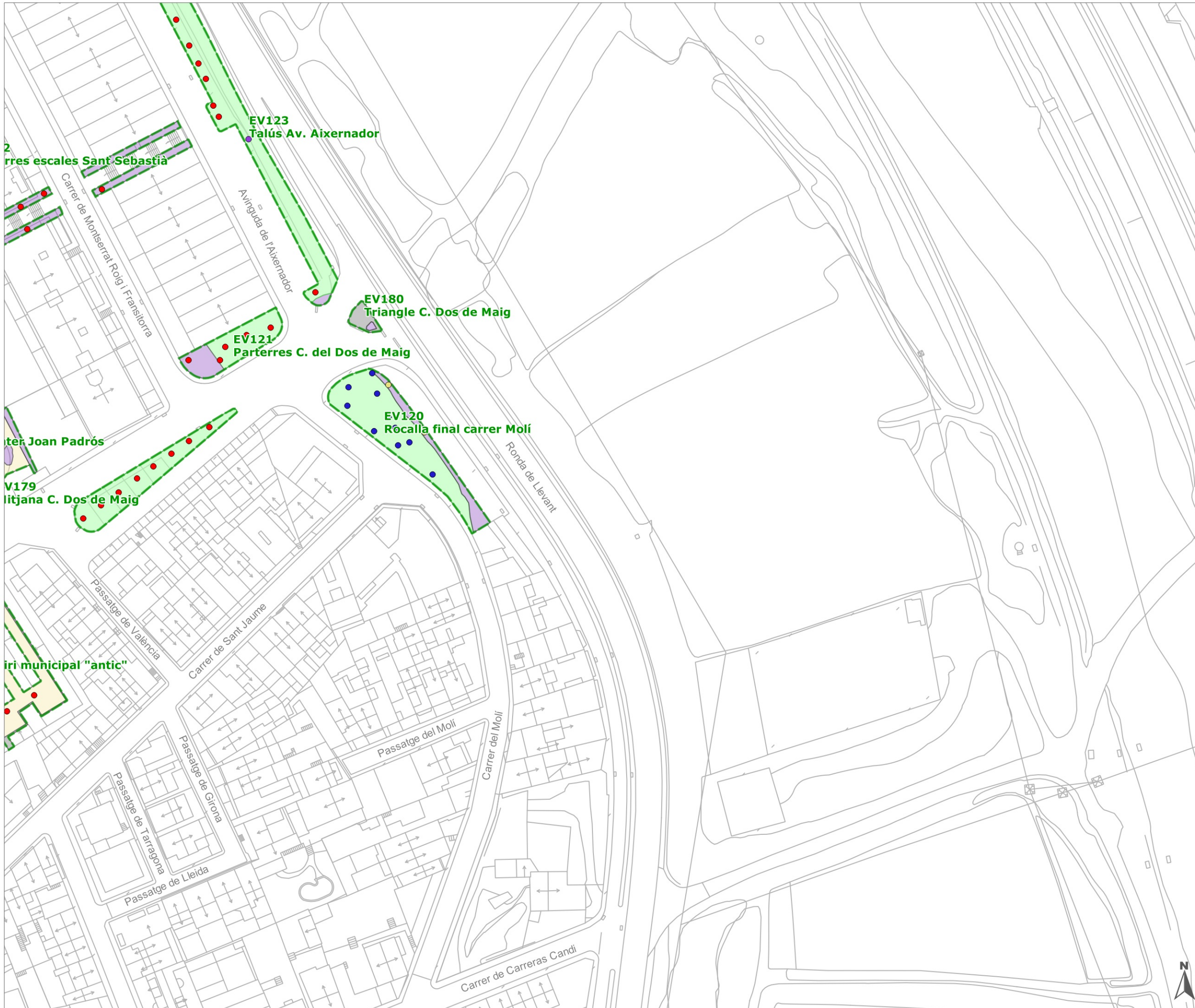

límit del terme municipal
 unitats de gestió d'espais verds
 unitats de gestió d'arbrat viari
 unitats de gestió de jardineria viària

superfícies

- altres superfícies plantades
- gespes
- prats naturals
- massa forestal
- làmines d'aigua
- paviments dur
- paviments tous

arbres [4711]

- Platanus × acerifolia (P. hispanica) [1492]
- Pinus pinea [375]
- Morus alba [241]
- Quercus ilex [230]
- Acer negundo [217]
- Tilia platyphyllos [172]
- Betula pendula [131]
- Melia azedarach [114]
- Ulmus pumila [116]
- Albizia julibrissin [101]
- Prunus cerasifera 'Pissardii' ('Atropurpurea') [82]
- Liquidambar styraciflua [72]
- Populus nigra [64]
- Styphnolobium japonicum (Sophora japonica) [62]
- Celtis australis [62]
- Pinus halepensis [57]
- [123]
- ✕ buit
- ✕ soca
- ✕ mort
- jardineres

Institució



Títol del treball

Pla Director del Verd Urbà d'Argenton. Fase 1: Inventari

Títol del plànol

Inventari detallat

Data	Escala	Fulí	Núm. plànol
setembre 2017	1:1.000	33 de 78	5

El tècnic redactor

Aprovació municipal



Signat

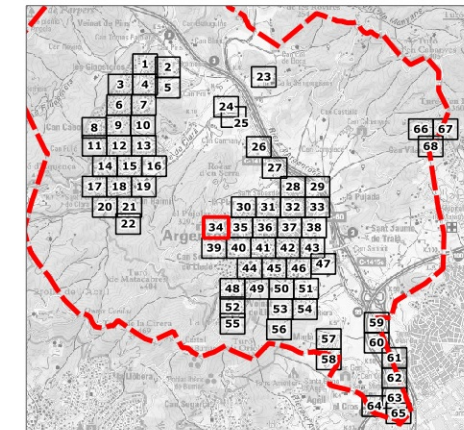
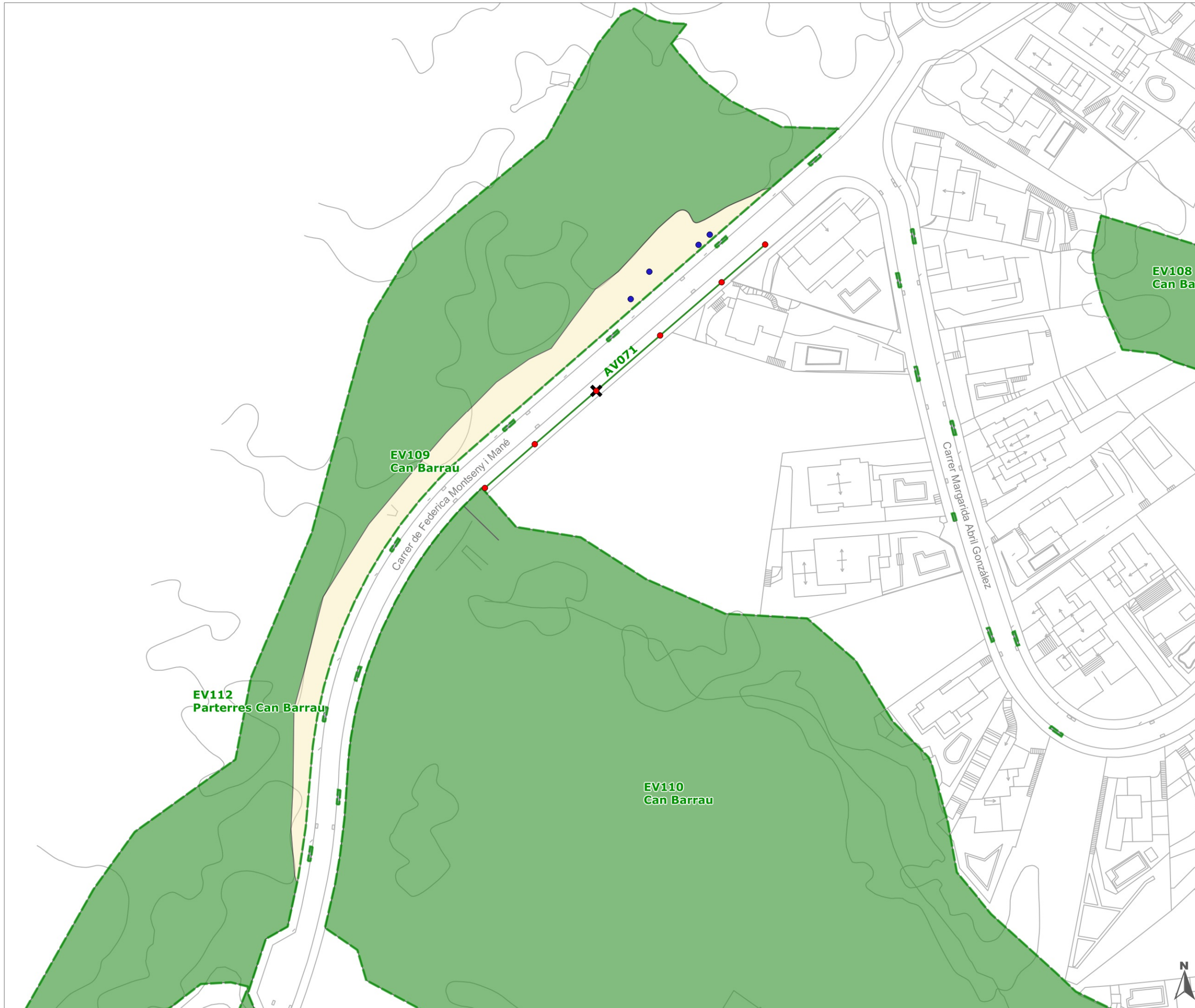

- límit del terme municipal
 - unitats de gestió d'espais verds
 - unitats de gestió d'arbrat viari
 - unitats de gestió de jardineria viària
- superfícies**
- altres superfícies plantades
 - gespes
 - prats naturals
 - massa forestal
 - làmines d'aigua
 - paviments dur
 - paviments tous
- arbres [4711]**
- Platanus x acerifolia (P. hispanica) [1492]
 - Pinus pinea [375]
 - Morus alba [241]
 - Quercus ilex [230]
 - Acer negundo [217]
 - Tilia platyphyllos [172]
 - Betula pendula [131]
 - Melia azedarach [114]
 - Ulmus pumila [116]
 - Albizia julibrissin [101]
 - Prunus cerasifera 'Pissardii' ('Atropurpurea') [82]
 - Liquidambar styraciflua [72]
 - Populus nigra [64]
 - Styphnolobium japonicum (Sophora japonica) [62]
 - Celtis australis [62]
 - Pinus halepensis [57]
 - [1123]
 - buit
 - soca
 - mort
 - jardineres

Institució



Títol del treball

Pla Director del Verd Urbà d'Argentona. Fase 1: Inventari

Títol del plànol

Inventari detallat

Data	Escala	Fulí	Núm. plànol
setembre 2017	1:1.000	34 de 78	5

El tècnic redactor

Aprovació municipal



Signat

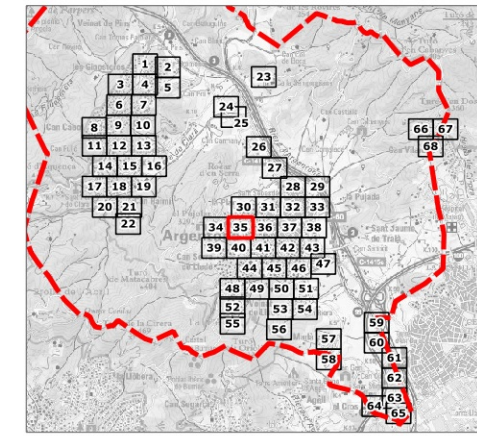
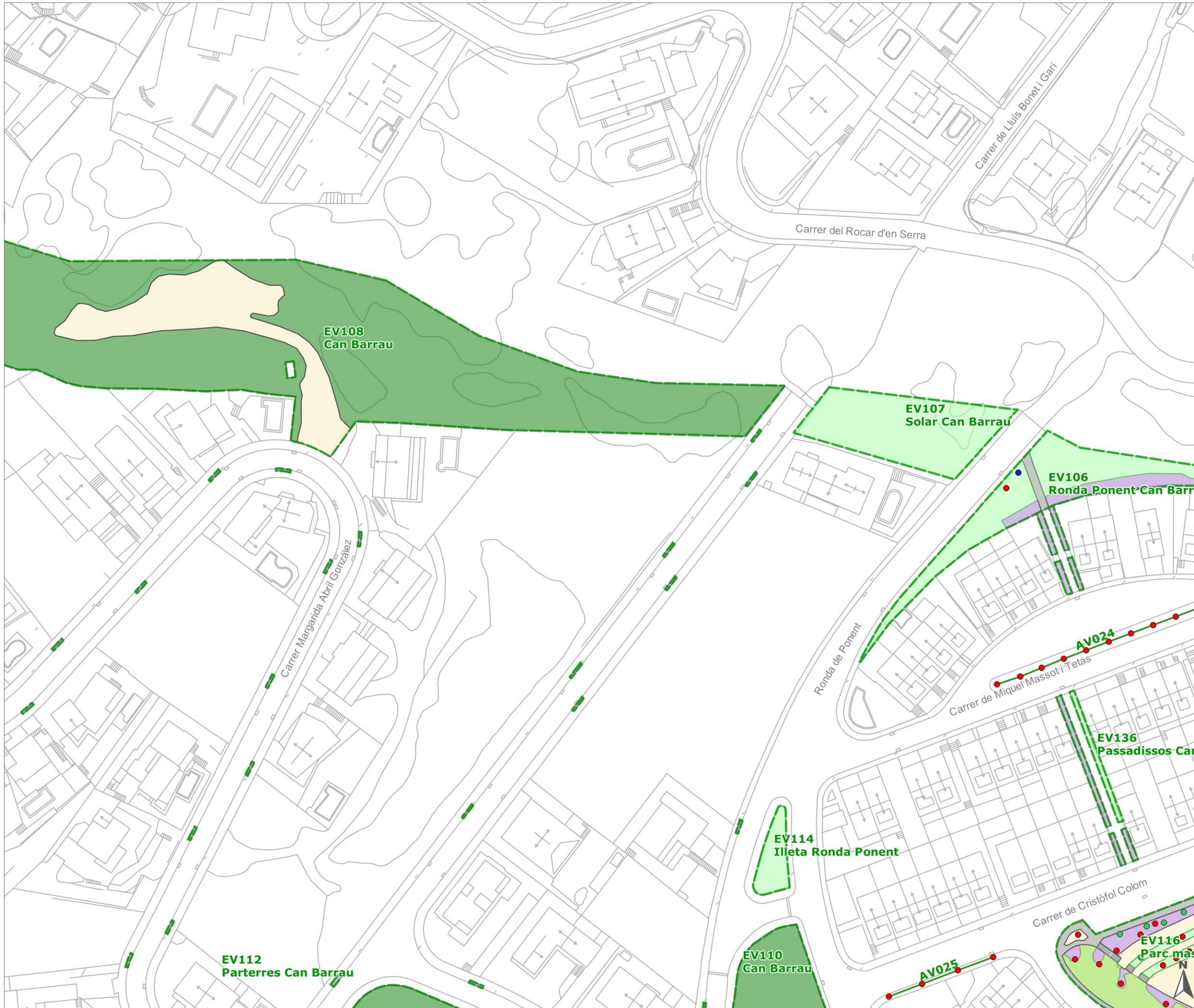

- límit del terme municipal
 unitats de gestió d'espais verds
 unitats de gestió d'arbrat viari
 unitats de gestió de jardineria viària
- superfícies**
- altres superfícies plantades
 - gespes
 - prats naturals
 - massa forestal
 - làmines d'aigua
 - paviments dur
 - paviments tous
- arbres [4711]**
- Platanus × acerifolia (P. hispanica) [1492]
 - Pinus pinea [375]
 - Morus alba [241]
 - Quercus ilex [230]
 - Acer negundo [217]
 - Tilia platyphyllos [172]
 - Betula pendula [131]
 - Melia azedarach [114]
 - Ulmus pumila [116]
 - Albizia julibrissin [101]
 - Prunus cerasifera 'Pissardii' ('Atropurpurea') [82]
 - Liquidambar styraciflua [72]
 - Populus nigra [64]
 - Styphnolobium japonicum (Sophora japonica) [62]
 - Celtis australis [62]
 - Pinus halepensis [57]
 - [1123]
 - ✕ buit
 - ✕ soca
 - ✕ mort
 - jardineres

Institució



Títol del treball

Pla Director del Verd Urbà d'Argenton. Fase 1: Inventari

Títol del plànol

Inventari detallat

Data	Escala	Ful·li	Núm. plànol
setembre 2017	1:1.000	35 de 78	5

El tècnic redactor

Aprovació municipal



Signat

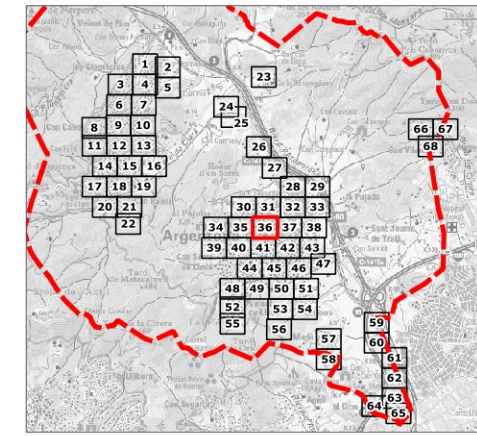

- límit del terme municipal
 - unitats de gestió d'espais verds
 - unitats de gestió d'arbrat viari
 - unitats de gestió de jardineria viària
- superfícies**
- altres superfícies plantades
 - gespes
 - prats naturals
 - massa forestal
 - làmines d'aigua
 - paviments dur
 - paviments tous
- arbres [4711]**
- Platanus x acerifolia (P. hispanica) [1492]
 - Pinus pinea [375]
 - Morus alba [241]
 - Quercus ilex [230]
 - Acer negundo [217]
 - Tilia platyphyllos [172]
 - Betula pendula [131]
 - Melia azedarach [114]
 - Ulmus pumila [116]
 - Albizia julibrissin [101]
 - Prunus cerasifera 'Pissardii' ('Atropurpurea') [82]
 - Liquidambar styraciflua [72]
 - Populus nigra [64]
 - Styphnolobium japonicum (Sophora japonica) [62]
 - Celtis australis [62]
 - Pinus halepensis [57]
 - [1123]
 - buit
 - soca
 - mort
 - jardineres

Institució



Títol del treball

Pla Director del Verd Urbà d'Argenton. Fase 1: Inventari

Títol del plànol

Inventari detallat

Data	Escala	Ful·li	Núm. plànol
setembre 2017	1:1.000	36 de 78	5

El tècnic redactor

Aprovació municipal



Signat



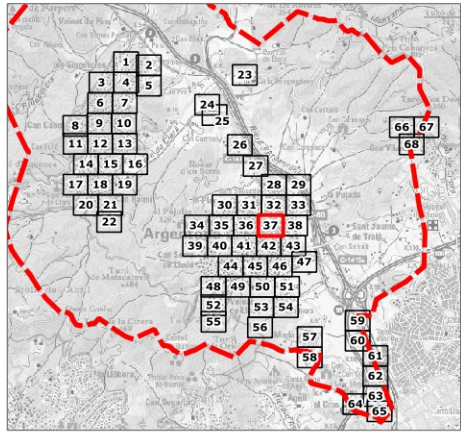
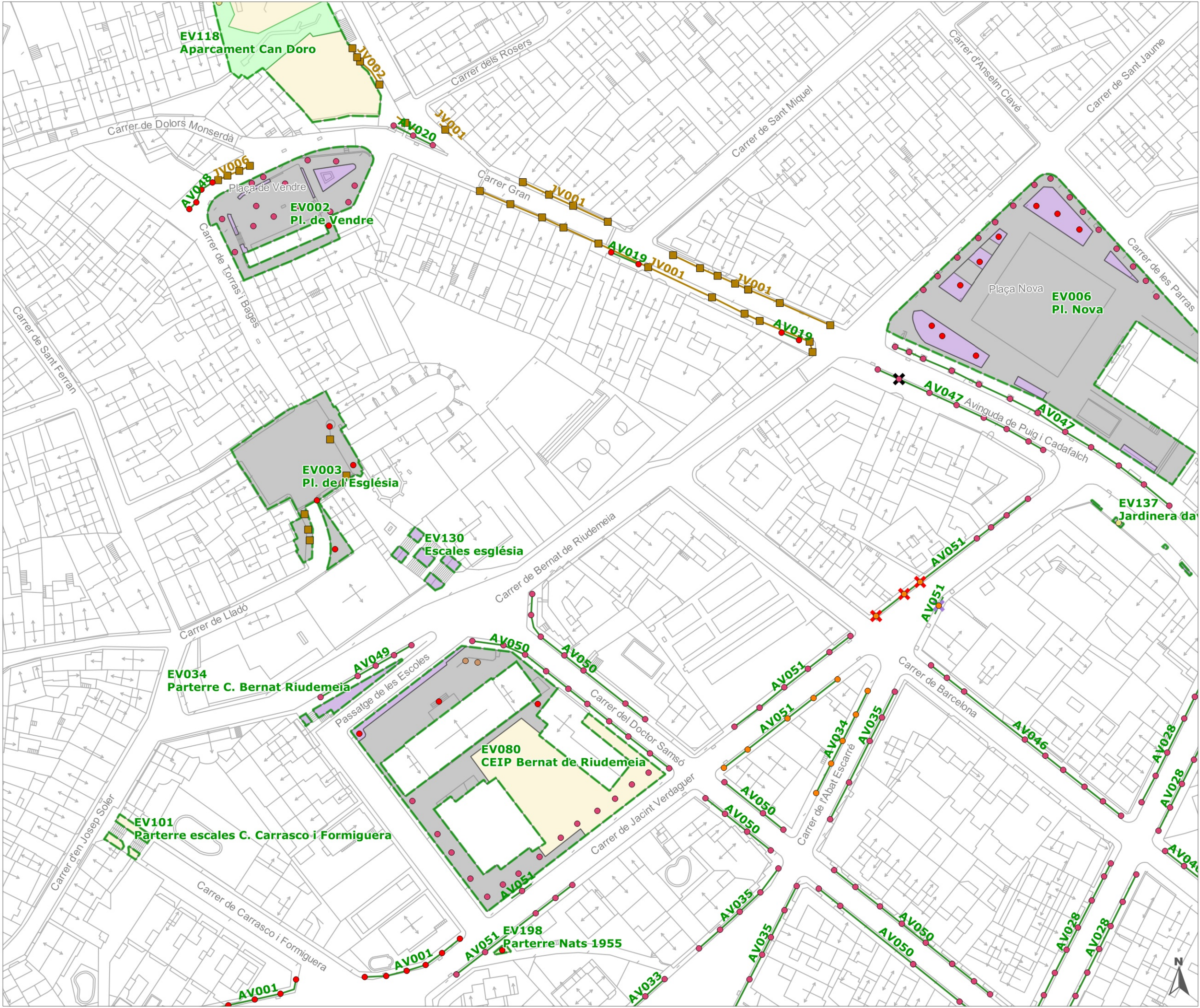

Institució



Títol del treball

Pla Director del Verd Urbà d'Argentera. Fase 1: Inventari

Títol del plànot

Inventari detallat

Data	Escala	Ful	Núm. plànol
setembre 2017	1:1.000	37 de 78	5

El tècnic redactor Aprovació municipal



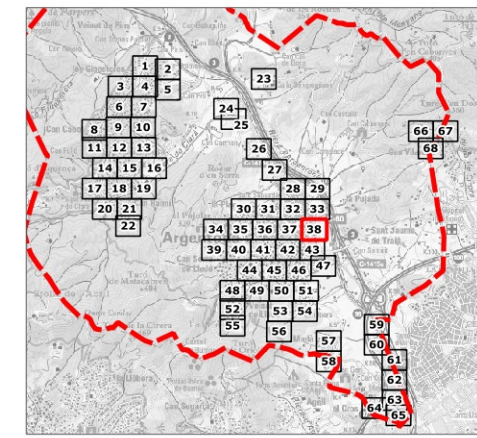
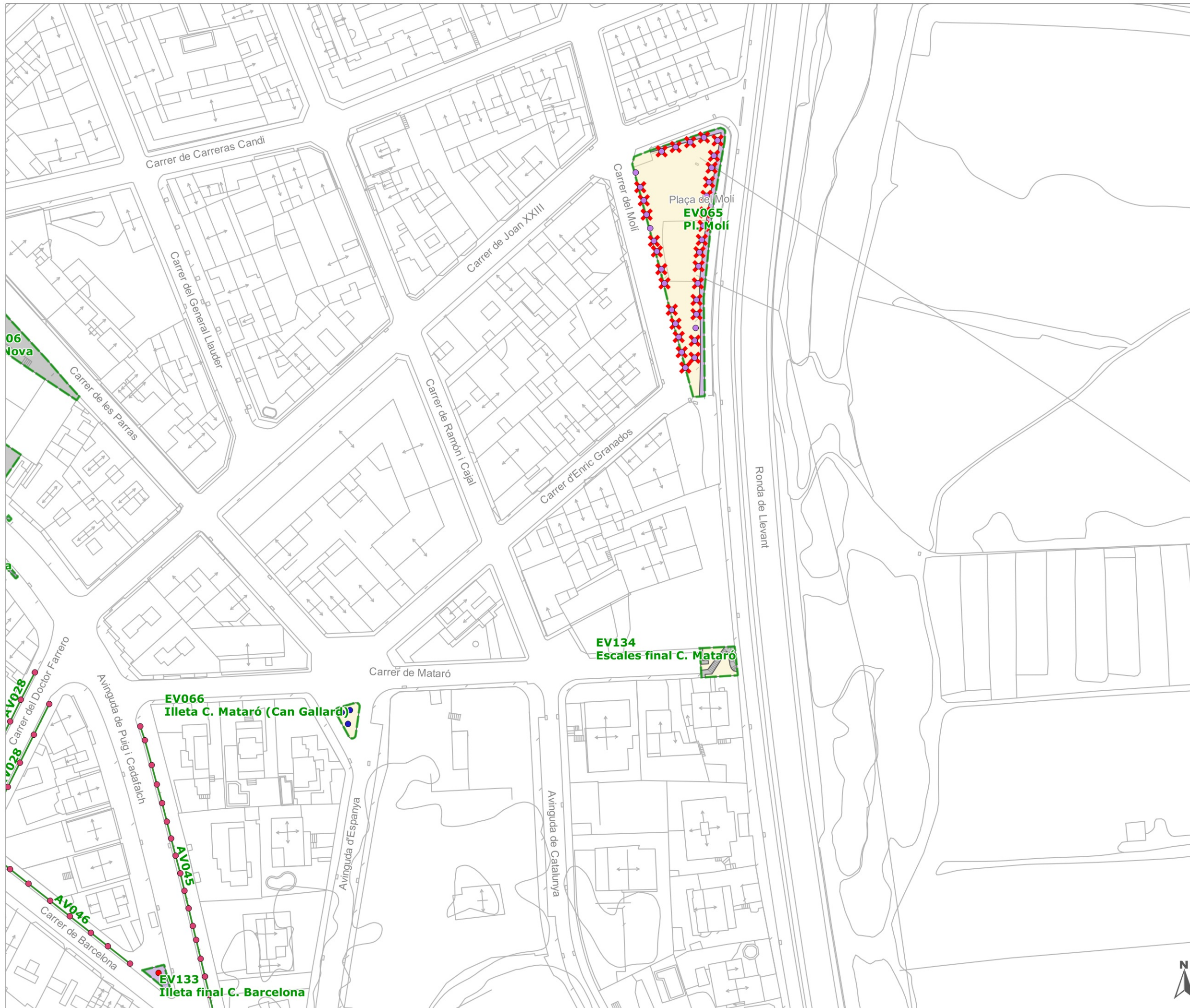

límit del terme municipal
 unitats de gestió d'espais verds
 unitats de gestió d'arbrat viari
 unitats de gestió de jardineria viària

superfícies

- altres superfícies plantades
- gespes
- prats naturals
- massa forestal
- làmines d'aigua
- paviments dur
- paviments tous

arbres [4711]

- Platanus x acerifolia (P. hispanica) [1492]
- Pinus pinea [375]
- Morus alba [241]
- Quercus ilex [230]
- Acer negundo [217]
- Tilia platyphyllos [172]
- Betula pendula [131]
- Melia azedarach [114]
- Ulmus pumila [116]
- Albizia julibrissin [101]
- Prunus cerasifera 'Pissardii' ('Atropurpurea') [82]
- Liquidambar styraciflua [72]
- Populus nigra [64]
- Styphnolobium japonicum (Sophora japonica) [62]
- Celtis australis [62]
- Pinus halepensis [57]
- [1123]
- buit
- soca
- mort
- jardineres

Institució



AJUNTAMENT D'ARGENTONA

Títol del treball

Pla Director del Verd Urbà d'Argenton. Fase 1: Inventari

Títol del plànol

Inventari detallat

Data	Escala	Folli	Núm. plànol
setembre 2017	1:1.000	38 de 78	5

El tècnic redactor

Aprovació municipal

eliseupaisatgista

Signat

APROVAT



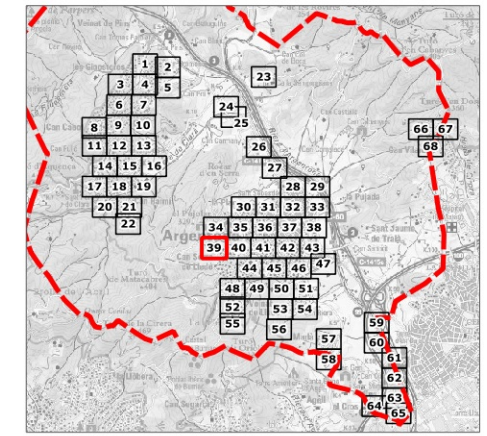

- límit del terme municipal
 unitats de gestió d'espais verds
 unitats de gestió d'arbrat viari
 unitats de gestió de jardineria viària
- superfícies**
- altres superfícies plantades
 - gespes
 - prats naturals
 - massa forestal
 - làmines d'aigua
 - paviments dur
 - paviments tous
- arbres [4711]**
- Platanus × acerifolia (P. hispanica) [1492]
 - Pinus pinea [375]
 - Morus alba [241]
 - Quercus ilex [230]
 - Acer negundo [217]
 - Tilia platyphyllos [172]
 - Betula pendula [131]
 - Melia azedarach [114]
 - Ulmus pumila [116]
 - Albizia julibrissin [101]
 - Prunus cerasifera 'Pissardii' ('Atropurpurea') [82]
 - Liquidambar styraciflua [72]
 - Populus nigra [64]
 - Styphnolobium japonicum (Sophora japonica) [62]
 - Celtis australis [62]
 - Pinus halepensis [57]
 - [1123]
 - ✕ buit
 - ✕ soca
 - ✕ mort
 - jardineres

Institució



Títol del treball

**Pla Director del Verd Urbà
d'Argentona. Fase 1: Inventari**

Títol del plànol

Inventari detallat

Data	Escala	Ful·l	Núm. plànol
setembre 2017	1:1.000	39 de 78	5

El tècnic redactor

Aprovació municipal



Signat

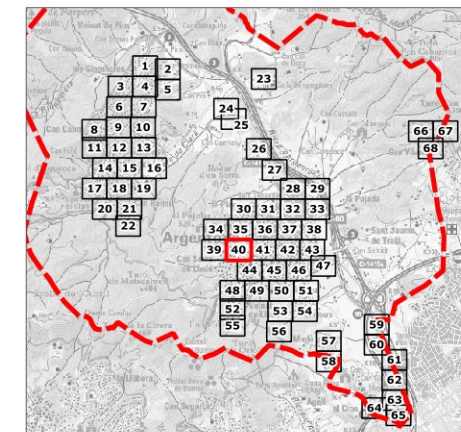
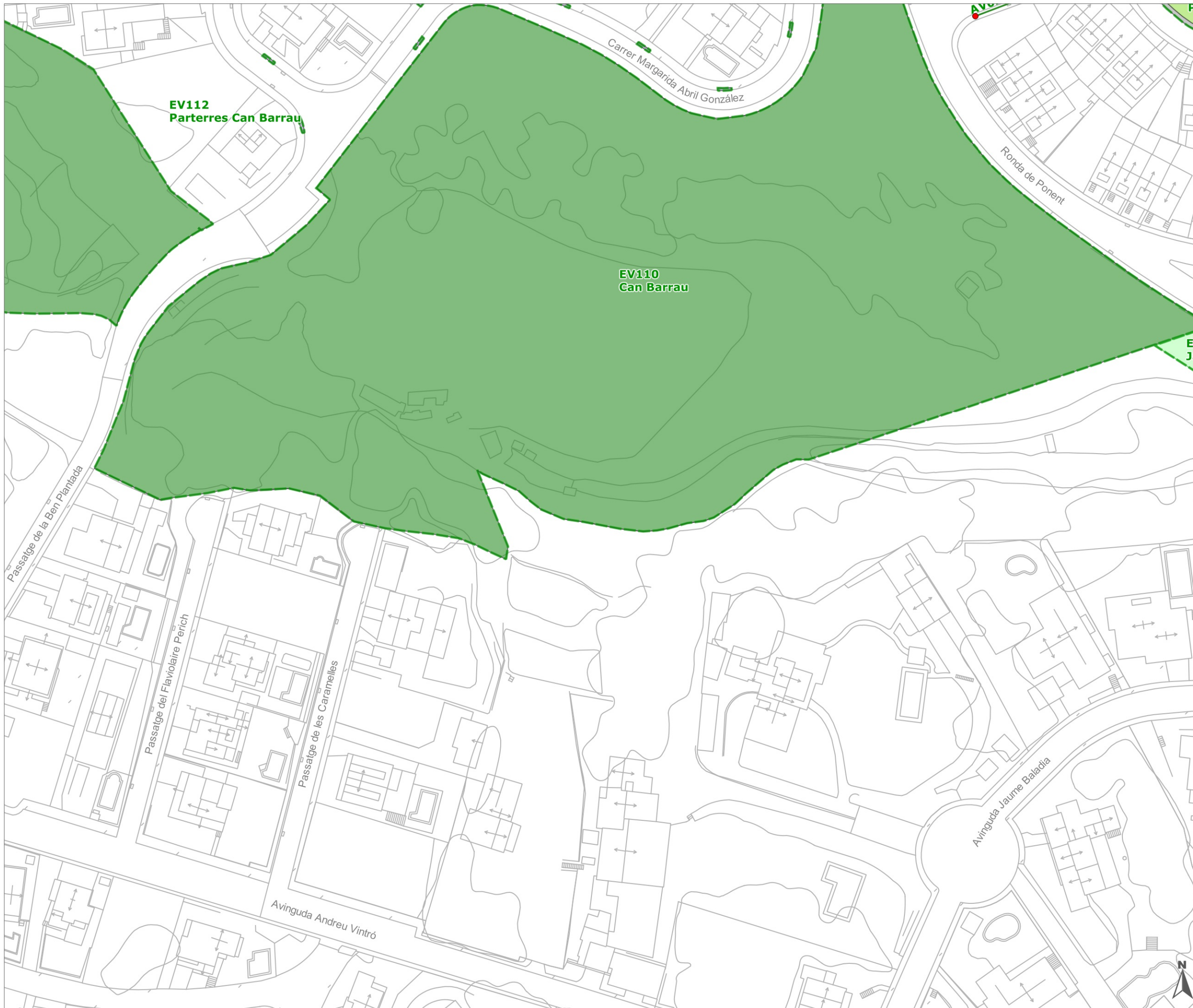

- límit del terme municipal
 unitats de gestió d'espais verds
 unitats de gestió d'arbrat viari
 unitats de gestió de jardineria viària
- superfícies**
- altres superfícies plantades
 - gespes
 - prats naturals
 - massa forestal
 - làmines d'aigua
 - paviments dur
 - paviments tous
- arbres [4711]**
- Platanus × acerifolia (P. hispanica) [1492]
 - Pinus pinea [375]
 - Morus alba [241]
 - Quercus ilex [230]
 - Acer negundo [217]
 - Tilia platyphyllos [172]
 - Betula pendula [131]
 - Melia azedarach [114]
 - Ulmus pumila [116]
 - Albizia julibrissin [101]
 - Prunus cerasifera 'Pissardii' ('Atropurpurea') [82]
 - Liquidambar styraciflua [72]
 - Populus nigra [64]
 - Styphnolobium japonicum (Sophora japonica) [62]
 - Celtis australis [62]
 - Pinus halepensis [57]
 - [1123]
 - ✕ buit
 - ✕ soca
 - ✕ mort
 - jardineres

Institució



Títol del treball

Pla Director del Verd Urbà d'Argemur. Fase 1: Inventari

Títol del plànol

Inventari detallat

Data	Escala	Ful·li	Núm. plànol
setembre 2017	1:1.000	40 de 78	5

El tècnic redactor

Aprovació municipal



Signat

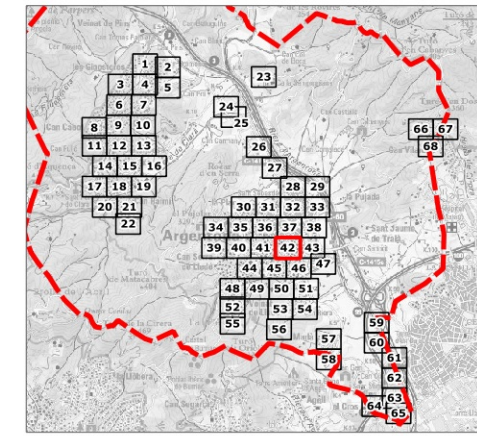
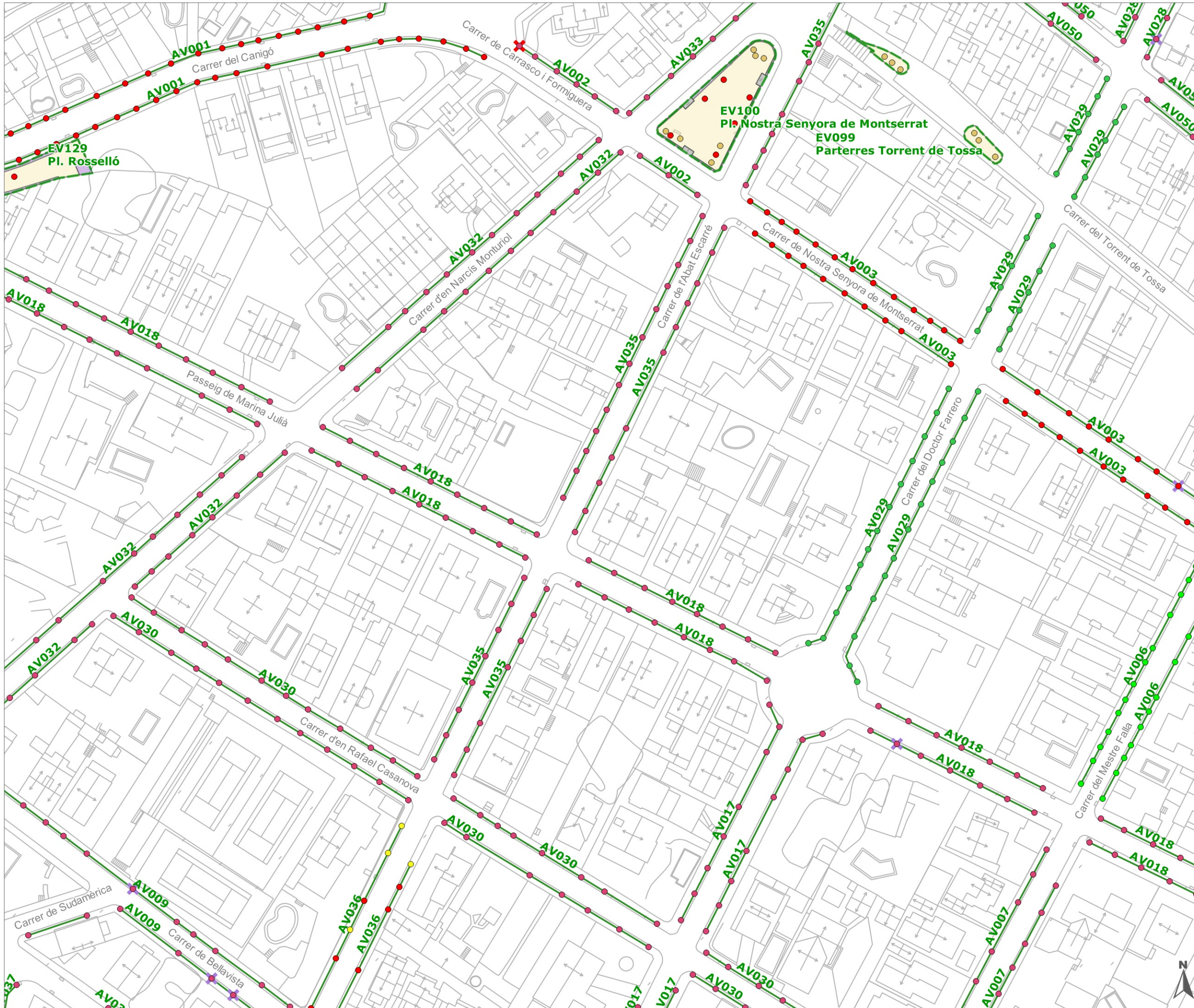

- límit del terme municipal
 unitats de gestió d'espais verds
 unitats de gestió d'arbrat viari
 unitats de gestió de jardineria viària
- superfícies**
- altres superfícies plantades
 - gespes
 - prats naturals
 - massa forestal
 - làmines d'aigua
 - paviments dur
 - paviments tous
- arbres [4711]**
- Platanus × acerifolia (P. hispanica) [1492]
 - Pinus pinea [375]
 - Morus alba [241]
 - Quercus ilex [230]
 - Acer negundo [217]
 - Tilia platyphyllos [172]
 - Betula pendula [131]
 - Melia azedarach [114]
 - Ulmus pumila [116]
 - Albizia julibrissin [101]
 - Prunus cerasifera 'Pissardii' ('Atropurpurea') [82]
 - Liquidambar styraciflua [72]
 - Populus nigra [64]
 - Styphnolobium japonicum (Sophora japonica) [62]
 - Celtis australis [62]
 - Pinus halepensis [57]
 - [1123]
 - ✕ buit
 - ✕ soca
 - ✕ mort
 - jardineres

Institució



Títol del treball

Pla Director del Verd Urbà d'Argentera. Fase 1: Inventari

Títol del plànol

Inventari detallat

Data	Escala	Ful·li	Núm. plànol
setembre 2017	1:1.000	42 de 78	5

El tècnic redactor

Aprovació municipal



Signat

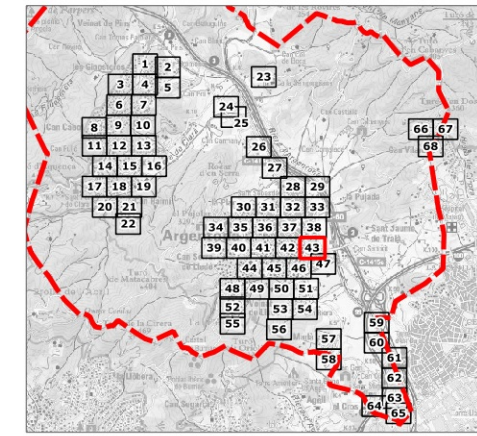
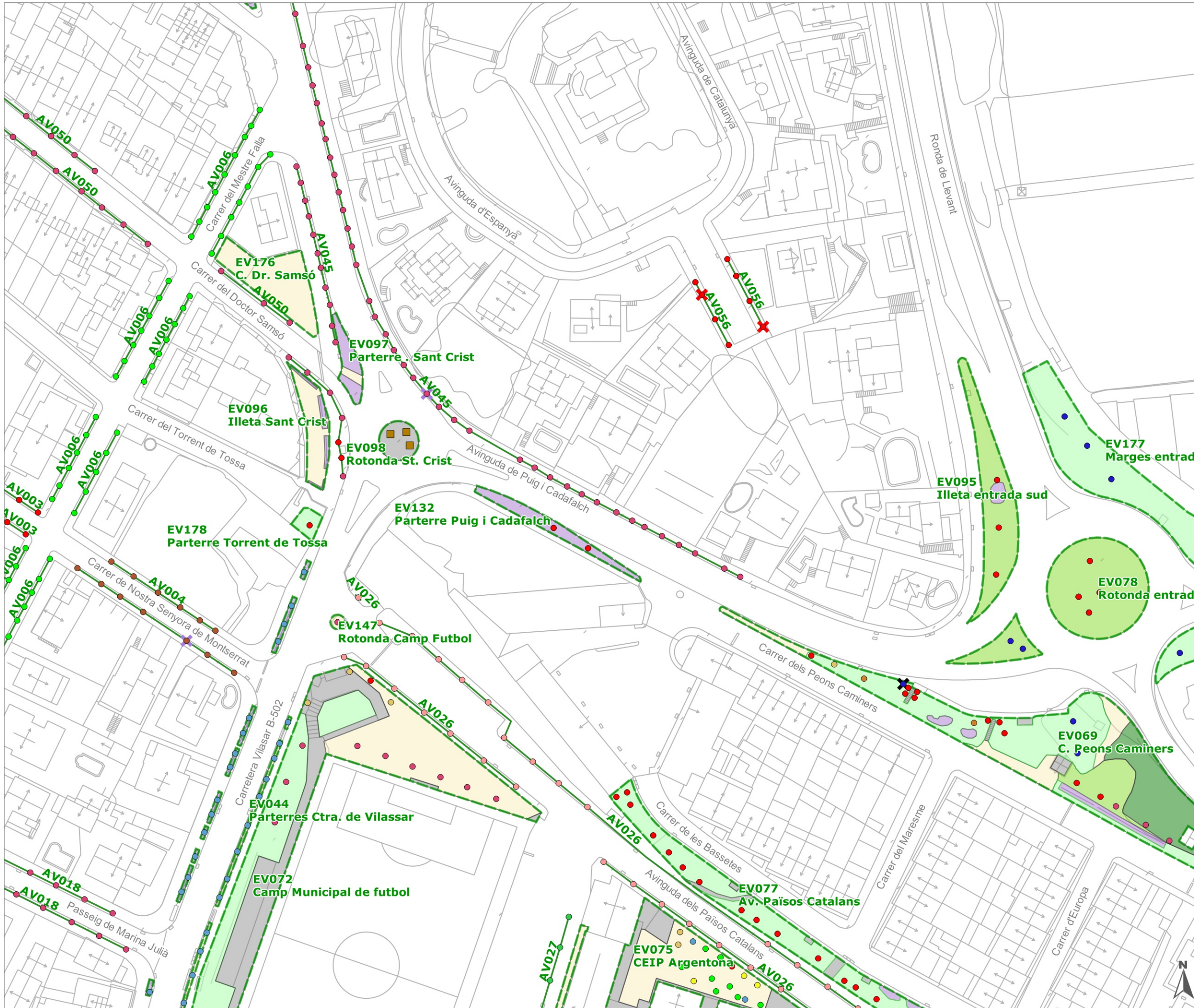

- límit del terme municipal
 - unitats de gestió d'espais verds
 - unitats de gestió d'arbrat viari
 - unitats de gestió de jardineria viària
- superfícies**
- altres superfícies plantades
 - gespes
 - prats naturals
 - massa forestal
 - làmines d'aigua
 - paviments dur
 - paviments tous
- arbres [4711]**
- Platanus × acerifolia (P. hispanica) [1492]
 - Pinus pinea [375]
 - Morus alba [241]
 - Quercus ilex [230]
 - Acer negundo [217]
 - Tilia platyphyllos [172]
 - Betula pendula [131]
 - Melia azedarach [114]
 - Ulmus pumila [116]
 - Albizia julibrissin [101]
 - Prunus cerasifera 'Pissardii' ('Atropurpurea') [82]
 - Liquidambar styraciflua [72]
 - Populus nigra [64]
 - Styphnolobium japonicum (Sophora japonica) [62]
 - Celtis australis [62]
 - Pinus halepensis [57]
 - [1123]
 - ✕ buit
 - ✕ soca
 - ✕ mort
 - jardineres

Institució



Títol del treball

Pla Director del Verd Urbà d'Argentonà. Fase 1: Inventari

Títol del plànol

Inventari detallat

Data	Escala	Full	Núm. plànol
setembre 2017	1:1.000	43 de 78	5

El tècnic redactor

Aprovació municipal



Signat

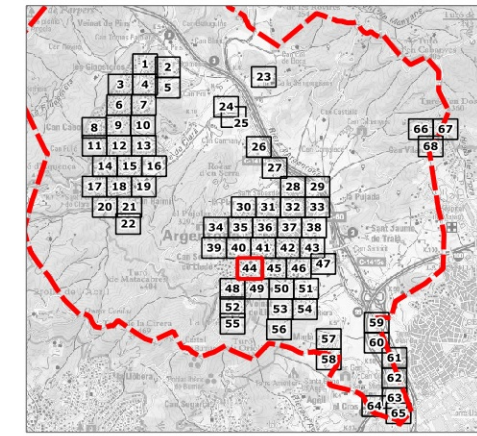
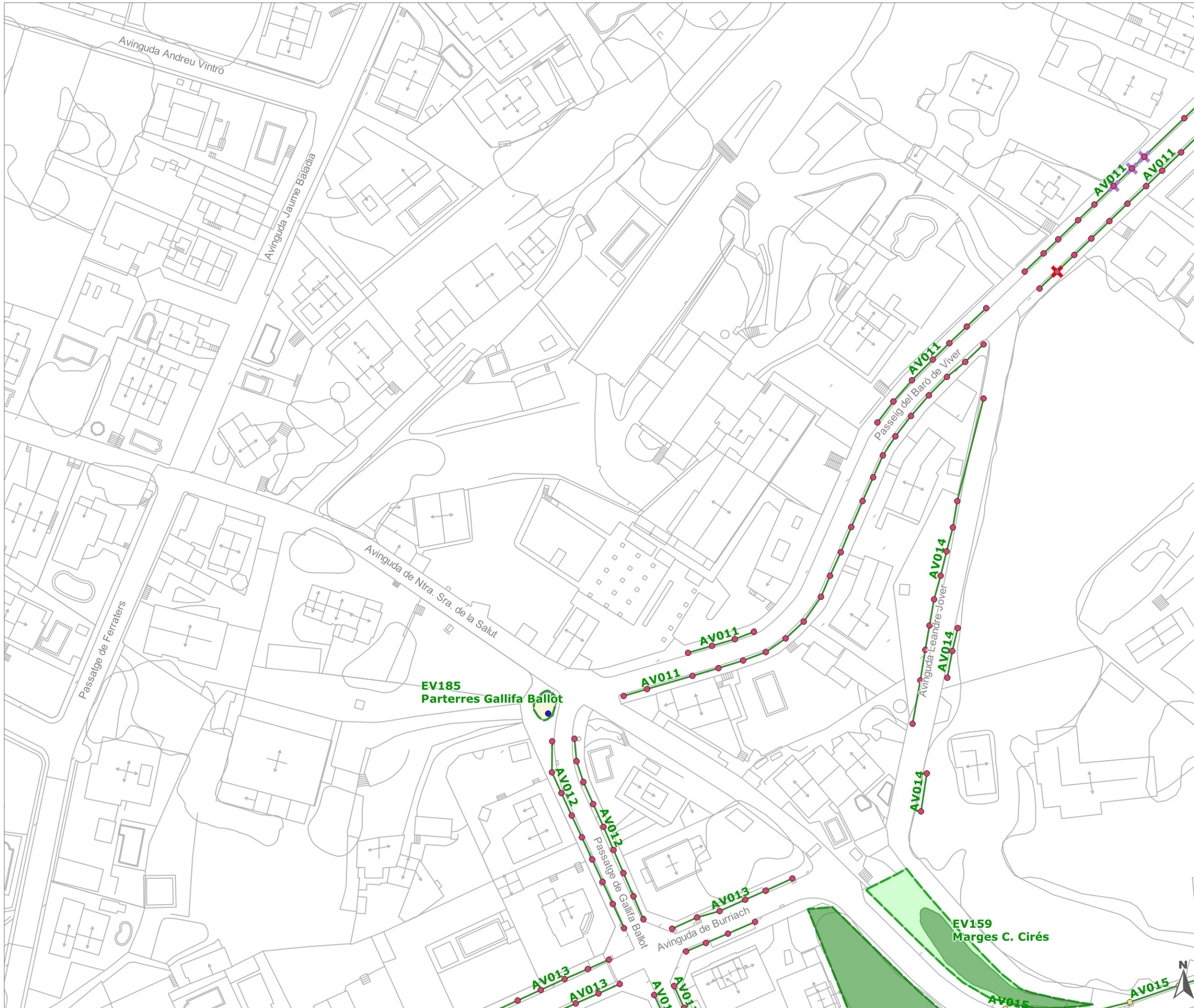

- límit del terme municipal
 - unitats de gestió d'espais verds
 - unitats de gestió d'arbrat viari
 - unitats de gestió de jardineria viària
- superfícies**
- altres superfícies plantades
 - gespes
 - prats naturals
 - massa forestal
 - làmines d'aigua
 - paviments dur
 - paviments tous
- arbres [4711]**
- Platanus × acerifolia (P. hispanica) [1492]
 - Pinus pinea [375]
 - Morus alba [241]
 - Quercus ilex [230]
 - Acer negundo [217]
 - Tilia platyphyllos [172]
 - Betula pendula [131]
 - Melia azedarach [114]
 - Ulmus pumila [116]
 - Albizia julibrissin [101]
 - Prunus cerasifera 'Pissardii' ('Atropurpurea') [82]
 - Liquidambar styraciflua [72]
 - Populus nigra [64]
 - Styphnolobium japonicum (Sophora japonica) [62]
 - Celtis australis [62]
 - Pinus halepensis [57]
 - [1123]
 - ✕ buit
 - ✕ soca
 - ✕ mort
 - jardineres

Institució



Títol del treball

Pla Director del Verd Urbà d'Argentona. Fase 1: Inventari

Títol del plànol

Inventari detallat

Data	Escala	Ful	Núm. plànol
setembre 2017	1:1.000	44 de 78	5

El tècnic redactor

Aprovació municipal



Signat

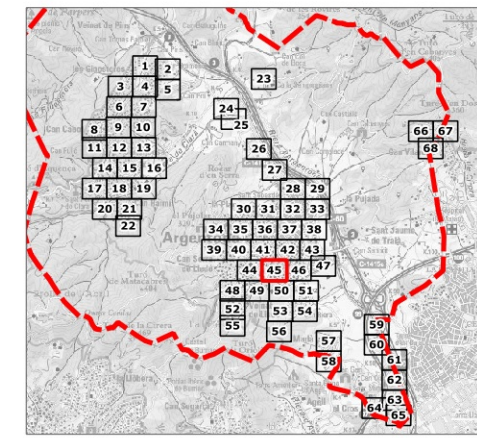

- límit del terme municipal
 - unitats de gestió d'espais verds
 - unitats de gestió d'arbrat viari
 - unitats de gestió de jardineria viària
- superfícies**
- altres superfícies plantades
 - gespes
 - prats naturals
 - massa forestal
 - làmines d'aigua
 - paviments dur
 - paviments tous
- arbres [4711]**
- Platanus × acerifolia (P. hispanica) [1492]
 - Pinus pinea [375]
 - Morus alba [241]
 - Quercus ilex [230]
 - Acer negundo [217]
 - Tilia platyphyllos [172]
 - Betula pendula [131]
 - Melia azedarach [114]
 - Ulmus pumila [116]
 - Albizia julibrissin [101]
 - Prunus cerasifera 'Pissardii' ('Atropurpurea') [82]
 - Liquidambar styraciflua [72]
 - Populus nigra [64]
 - Styphnolobium japonicum (Sophora japonica) [62]
 - Celtis australis [62]
 - Pinus halepensis [57]
 - [1123]
 - ✕ buit
 - ✕ soca
 - ✕ mort
 - jardineres



Institució

Títol del treball

Pla Director del Verd Urbà d'Argentera. Fase 1: Inventari

Títol del plànol

Inventari detallat

Data	Escala	Ful·l	Núm. plànol
setembre 2017	1:1.000	45 de 78	5

El tècnic redactor

Aprovació municipal

eliseupaisatgista

Signat

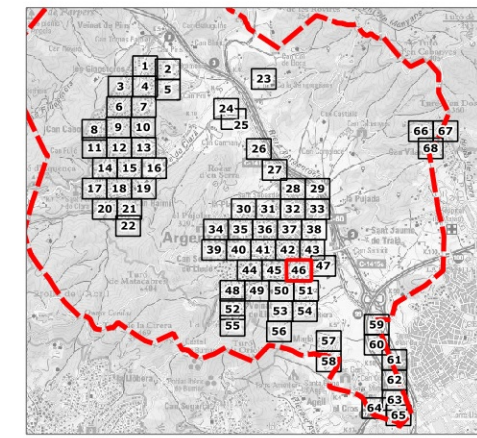
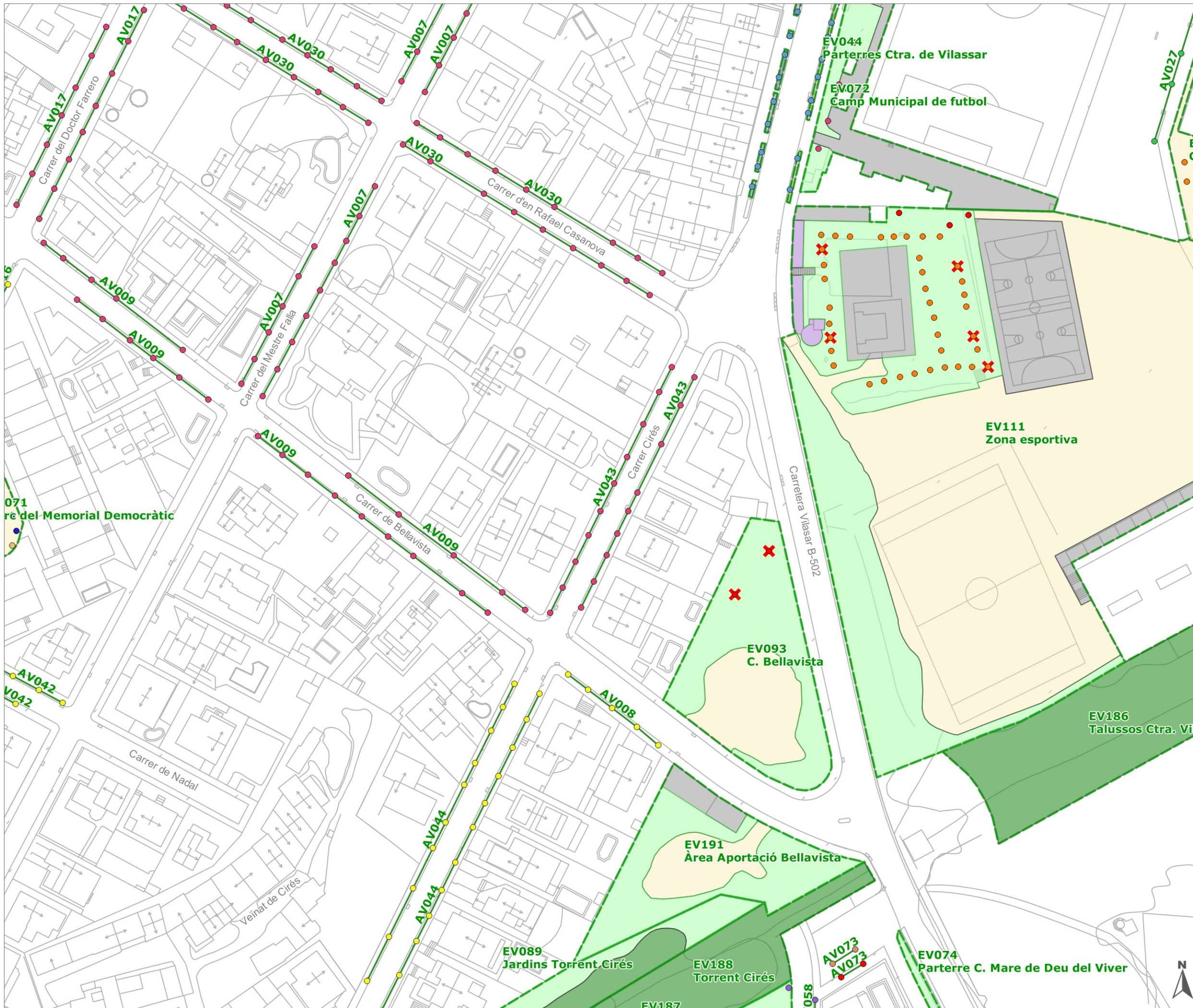

- límit del terme municipal
 - unitats de gestió d'espais verds
 - unitats de gestió d'arbrat viari
 - unitats de gestió de jardineria viària
- superfícies**
- altres superfícies plantades
 - gespes
 - prats naturals
 - massa forestal
 - làmines d'aigua
 - paviments dur
 - paviments tous
- arbres [4711]**
- Platanus x acerifolia (P. hispanica) [1492]
 - Pinus pinea [375]
 - Morus alba [241]
 - Quercus ilex [230]
 - Acer negundo [217]
 - Tilia platyphyllos [172]
 - Betula pendula [131]
 - Melia azedarach [114]
 - Ulmus pumila [116]
 - Albizia julibrissin [101]
 - Prunus cerasifera 'Pissardii' ('Atropurpurea') [82]
 - Liquidambar styraciflua [72]
 - Populus nigra [64]
 - Styphnolobium japonicum (Sophora japonica) [62]
 - Celtis australis [62]
 - Pinus halepensis [57]
 - [1123]
 - buit
 - soca
 - mort
 - jardineres

Institució



Títol del treball

Pla Director del Verd Urbà d'Argentera. Fase 1: Inventari

Títol del plànol

Inventari detallat

Data	Escala	Full	Núm. plànol
setembre 2017	1:1.000	46 de 78	5

El tècnic redactor

Aprovació municipal



Signat

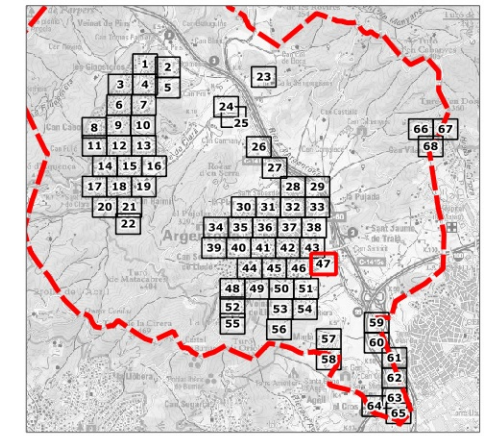

límit del terme municipal
 unitats de gestió d'espais verds
 unitats de gestió d'arbrat viari
 unitats de gestió de jardineria viària

superfícies

- altres superfícies plantades
- gespes
- prats naturals
- massa forestal
- làmines d'aigua
- païments dur
- païments tous

arbres [4711]

- Platanus × acerifolia (P. hispanica) [1492]
- Pinus pinea [375]
- Morus alba [241]
- Quercus ilex [230]
- Acer negundo [217]
- Tilia platyphyllos [172]
- Betula pendula [131]
- Melia azedarach [114]
- Ulmus pumila [116]
- Albizia julibrissin [101]
- Prunus cerasifera 'Pissardii' ('Atropurpurea') [82]
- Liquidambar styraciflua [72]
- Populus nigra [64]
- Styphnolobium japonicum (Sophora japonica) [62]
- Celtis australis [62]
- Pinus halepensis [57]
- [123]
- buit
- soca
- mort
- jardineres

Institució



Títol del treball

Pla Director del Verd Urbà d'Argentonà. Fase 1: Inventari

Títol del plànol

Inventari detallat

Data	Escala	Fulí	Núm. plànol
setembre 2017	1:1.000	47 de 78	5

El tècnic redactor

Aprovació municipal



Signat

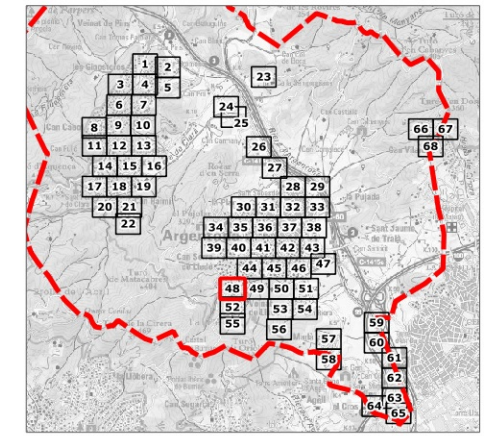

- límit del terme municipal**
unitats de gestió d'espais verds
unitats de gestió d'arbrat viari
unitats de gestió de jardineria viària
- superfícies**
- altres superfícies plantades
 - gespes
 - prats naturals
 - massa forestal
 - làmines d'aigua
 - païments dur
 - païments tous
- arbres [4711]**
- Platanus x acerifolia (P. hispanica) [1492]
 - Pinus pinea [375]
 - Morus alba [241]
 - Quercus ilex [230]
 - Acer negundo [217]
 - Tilia platyphyllos [172]
 - Betula pendula [131]
 - Melia azedarach [114]
 - Ulmus pumila [116]
 - Albizia julibrissin [101]
 - Prunus cerasifera 'Pissardi' ('Atropurpurea') [82]
 - Liquidambar styraciflua [72]
 - Populus nigra [64]
 - Styphnolobium japonicum (Sophora japonica) [62]
 - Celtis australis [62]
 - Pinus halepensis [57]
 - [1123]
 - buit
 - soca
 - mort
 - jardineres

Institució



Títol del treball

Pla Director del Verd Urbà d'Argentonà. Fase 1: Inventari

Títol del plànol

Inventari detallat

Data	Escala	Fulí	Núm. plànol
setembre 2017	1:1.000	48 de 78	5

El tècnic redactor

Aprovació municipal



Signat

EV084 Triangle C.

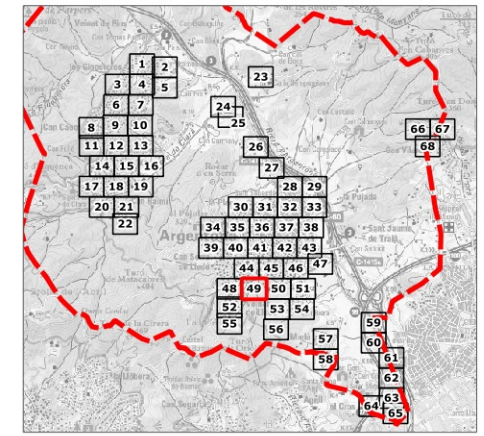

- límit del terme municipal
 - unitats de gestió d'espais verds
 - unitats de gestió d'arbrat viari
 - unitats de gestió de jardineria viària
- superfícies**
- altres superfícies plantades
 - gespes
 - prats naturals
 - massa forestal
 - làmines d'aigua
 - paviments dur
 - paviments tous
- arbres [4711]**
- Platanus x acerifolia (P. hispanica) [1492]
 - Pinus pinea [375]
 - Morus alba [241]
 - Quercus ilex [230]
 - Acer negundo [217]
 - Tilia platyphyllos [172]
 - Betula pendula [131]
 - Melia azedarach [114]
 - Ulmus pumila [116]
 - Albizia julibrissin [101]
 - Prunus cerasifera 'Pissardii' ('Atropurpurea') [82]
 - Liquidambar styraciflua [72]
 - Populus nigra [64]
 - Styphnolobium japonicum (Sophora japonica) [62]
 - Celtis australis [62]
 - Pinus halepensis [57]
 - [1123]
 - buit
 - soca
 - mort
 - jardineres

Institució



Títol del treball

Pla Director del Verd Urbà d'Argenton. Fase 1: Inventari

Títol del plànol

Inventari detallat

Data	Escala	Ful·l	Núm. plànol
setembre 2017	1:1.000	49 de 78	5

El tècnic redactor

Aprovació municipal



Signat

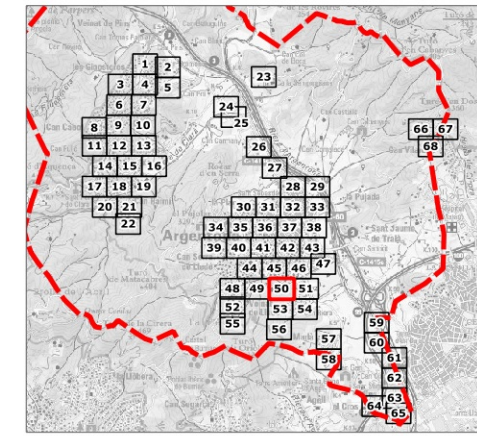
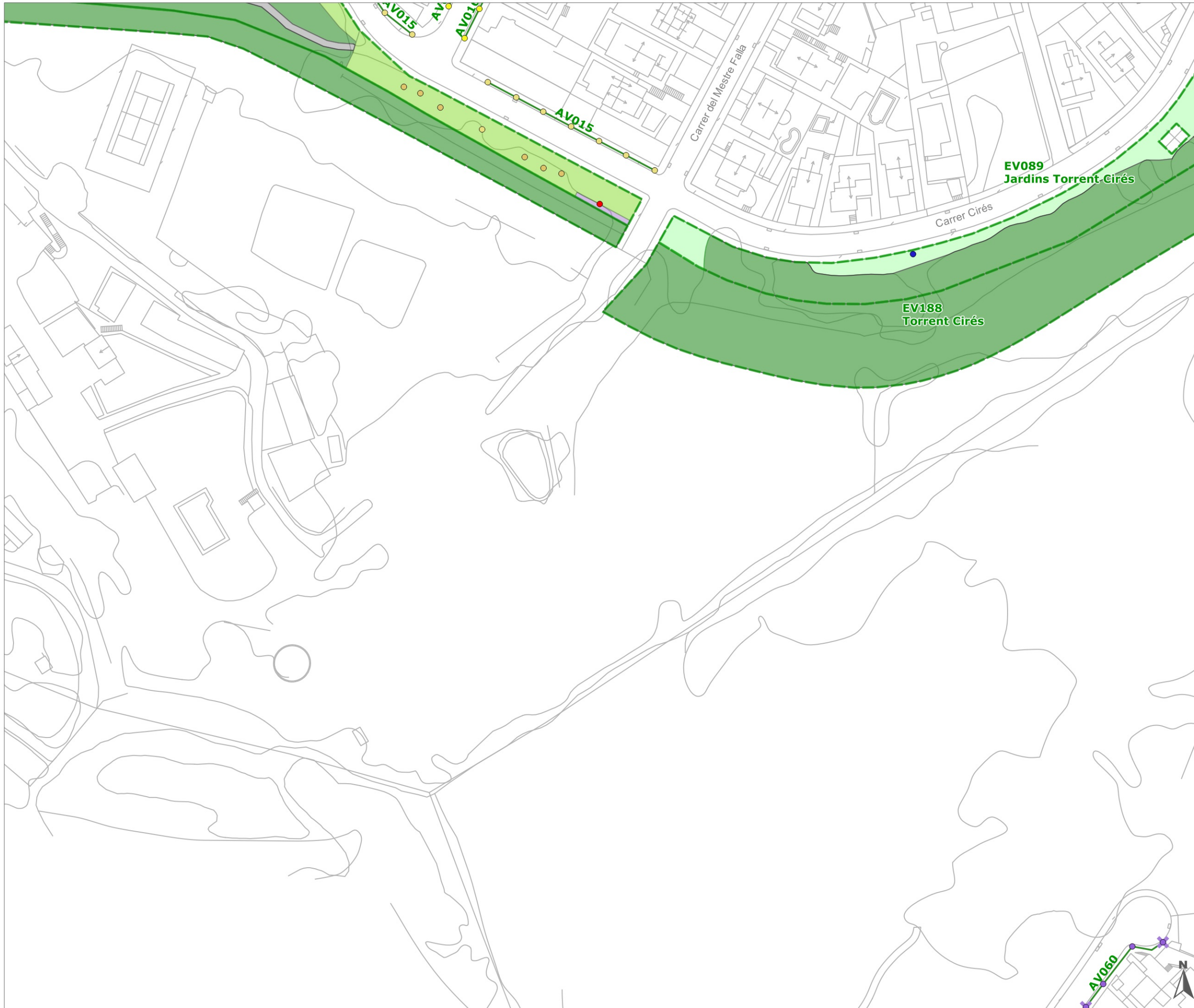

- límit del terme municipal**
 [red dashed line]
- unitats de gestió d'espais verds**
 [green outline]
- unitats de gestió d'arbrat viari**
 [green line]
- unitats de gestió de jardineria viària**
 [yellow line]
- superfícies**
- [purple] altres superfícies plantades
 - [light green] gespes
 - [medium green] prats naturals
 - [dark green] massa forestal
 - [light blue] làmines d'aigua
 - [grey] paviments dur
 - [yellow] paviments tous
- arbres [4711]**
- [red dot] Platanus x acerifolia (P. hispanica) [1492]
 - [blue dot] Pinus pinea [375]
 - [green dot] Morus alba [241]
 - [orange dot] Quercus ilex [230]
 - [yellow dot] Acer negundo [217]
 - [light green dot] Tilia platyphyllos [172]
 - [purple dot] Betula pendula [131]
 - [dark green dot] Melia azedarach [114]
 - [brown dot] Ulmus pumila [116]
 - [light purple dot] Albizia julibrissin [101]
 - [blue dot] Prunus cerasifera 'Pissardii' ('Atropurpurea') [82]
 - [orange dot] Liquidambar styraciflua [72]
 - [purple dot] Populus nigra [64]
 - [red dot] Styphnolobium japonicum (Sophora japonica) [62]
 - [yellow dot] Celtis australis [62]
 - [orange dot] Pinus halepensis [57]
 - [red dot] [1123]
 - [purple X] buit
 - [red X] soca
 - [black X] mort
 - [brown square] jardineres

Institució



Títol del treball

Pla Director del Verd Urbà d'Argentona. Fase 1: Inventari

Títol del plànol

Inventari detallat

Data	Escala	Fulí	Núm. plànol
setembre 2017	1:1.000	50 de 78	5

El tècnic redactor

Aprovació municipal



Signat

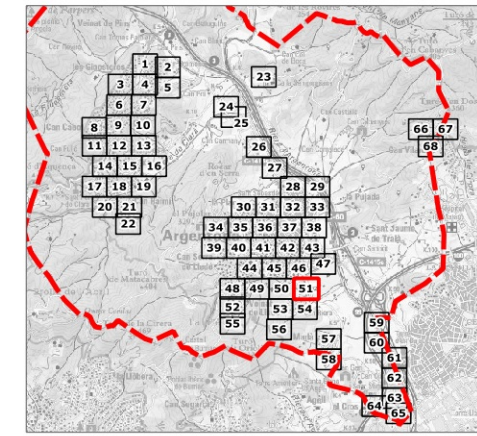

- límit del terme municipal
 - unitats de gestió d'espais verds
 - unitats de gestió d'arbrat viari
 - unitats de gestió de jardineria viària
- superfícies**
- altres superfícies plantades
 - gespes
 - prats naturals
 - massa forestal
 - làmines d'aigua
 - paviments dur
 - paviments tous
- arbres [4711]**
- Platanus x acerifolia (P. hispanica) [1492]
 - Pinus pinea [375]
 - Morus alba [241]
 - Quercus ilex [230]
 - Acer negundo [217]
 - Tilia platyphyllos [172]
 - Betula pendula [131]
 - Melia azedarach [114]
 - Ulmus pumila [116]
 - Albizia julibrissin [101]
 - Prunus cerasifera 'Pissardii' ('Atropurpurea') [82]
 - Liquidambar styraciflua [72]
 - Populus nigra [64]
 - Styphnolobium japonicum (Sophora japonica) [62]
 - Celtis australis [62]
 - Pinus halepensis [57]
 - [1123]
 - buit
 - soca
 - mort
 - jardineres

Institució



Títol del treball

Pla Director del Verd Urbà d'Argentona. Fase 1: Inventari

Títol del plànol

Inventari detallat

Data	Escala	Fulí	Núm. plànol
setembre 2017	1:1.000	51 de 78	5

El tècnic redactor

Aprovació municipal



Signat

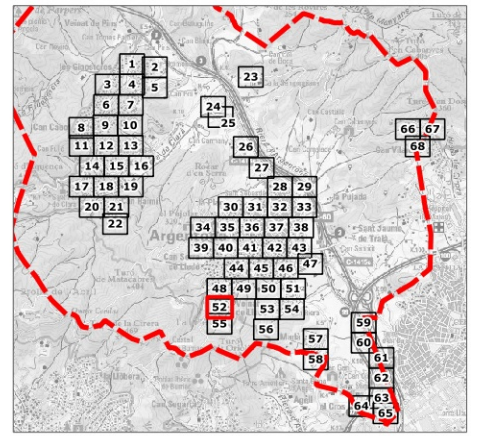

- límit del terme municipal
 - unitats de gestió d'espais verds
 - unitats de gestió d'arbrat viari
 - unitats de gestió de jardineria viària
- superfícies**
- altres superfícies plantades
 - gespes
 - prats naturals
 - massa forestal
 - làmines d'aigua
 - paviments dur
 - paviments tous
- arbres [4711]**
- Platanus x acerifolia (P. hispanica) [1492]
 - Pinus pinea [375]
 - Morus alba [241]
 - Quercus ilex [230]
 - Acer negundo [217]
 - Tilia platyphyllos [172]
 - Betula pendula [131]
 - Melia azedarach [114]
 - Ulmus pumila [116]
 - Albizia julibrissin [101]
 - Prunus cerasifera 'Pissardii' ('Atropurpurea') [82]
 - Liquidambar styraciflua [72]
 - Populus nigra [64]
 - Styphnolobium japonicum (Sophora japonica) [62]
 - Celtis australis [62]
 - Pinus halepensis [57]
 - [1123]
 - buit
 - soca
 - mort
 - jardineres

Institució



Títol del treball

Pla Director del Verd Urbà d'Argenton. Fase 1: Inventari

Títol del plànol

Inventari detallat

Data	Escala	Ful·li	Núm. plànol
setembre 2017	1:1.000	52 de 78	5

El tècnic redactor

Aprovació municipal



Signat



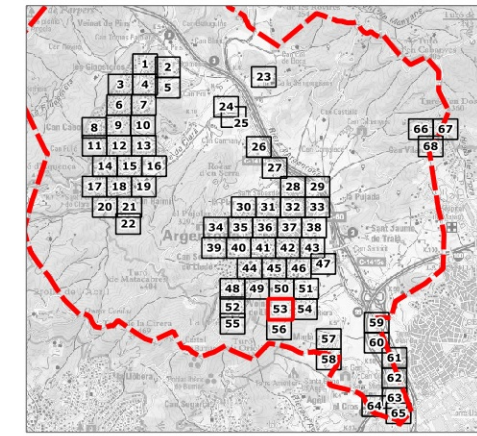

- límit del terme municipal
 unitats de gestió d'espais verds
 unitats de gestió d'arbrat viari
 unitats de gestió de jardineria viària
- superfícies**
- altres superfícies plantades
 - gespes
 - prats naturals
 - massa forestal
 - làmines d'aigua
 - paviments dur
 - paviments tous
- arbres [4711]**
- Platanus × acerifolia (P. hispanica) [1492]
 - Pinus pinea [375]
 - Morus alba [241]
 - Quercus ilex [230]
 - Acer negundo [217]
 - Tilia platyphyllos [172]
 - Betula pendula [131]
 - Melia azedarach [114]
 - Ulmus pumila [116]
 - Albizia julibrissin [101]
 - Prunus cerasifera 'Pissardii' ('Atropurpurea') [82]
 - Liquidambar styraciflua [72]
 - Populus nigra [64]
 - Styphnolobium japonicum (Sophora japonica) [62]
 - Celtis australis [62]
 - Pinus halepensis [57]
 - [1123]
 - ✕ buit
 - ✕ soca
 - ✕ mort
 - jardineres

Institució



Títol del treball

Pla Director del Verd Urbà d'Argentera. Fase 1: Inventari

Títol del plànol

Inventari detallat

Data	Escala	Fulí	Núm. plànol
setembre 2017	1:1.000	53 de 78	5

El tècnic redactor



Signat

Aprovació municipal



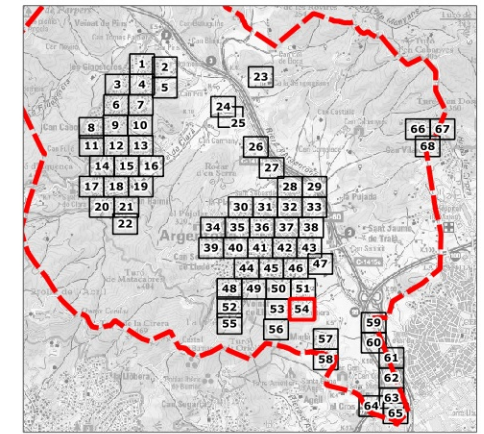

- límit del terme municipal
 unitats de gestió d'espais verds
 unitats de gestió d'arbrat viari
 unitats de gestió de jardineria viària
- superfícies**
- altres superfícies plantades
 - gespes
 - prats naturals
 - massa forestal
 - làmines d'aigua
 - paviments dur
 - paviments tous
- arbres [4711]**
- Platanus × acerifolia (P. hispanica) [1492]
 - Pinus pinea [375]
 - Morus alba [241]
 - Quercus ilex [230]
 - Acer negundo [217]
 - Tilia platyphyllos [172]
 - Betula pendula [131]
 - Melia azedarach [114]
 - Ulmus pumila [116]
 - Albizia julibrissin [101]
 - Prunus cerasifera 'Pissardii' ('Atropurpurea') [82]
 - Liquidambar styraciflua [72]
 - Populus nigra [64]
 - Styphnolobium japonicum (Sophora japonica) [62]
 - Celtis australis [62]
 - Pinus halepensis [57]
 - [1123]
 - ✕ buit
 - ✕ soca
 - ✕ mort
 - jardineres

Institució



Títol del treball

Pla Director del Verd Urbà d'Argenton. Fase 1: Inventari

Títol del plànol

Inventari detallat

Data	Escala	Ful·l	Núm. plànol
setembre 2017	1:1.000	54 de 78	5

El tècnic redactor

Aprovació municipal



Signat

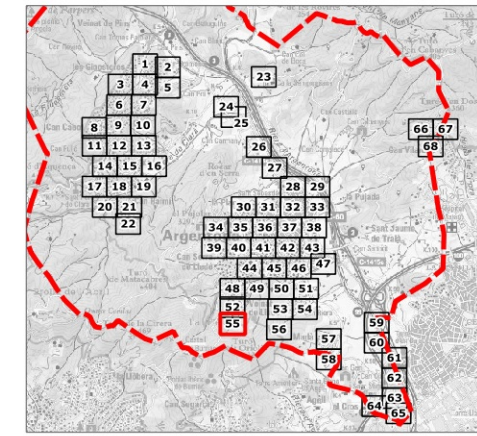
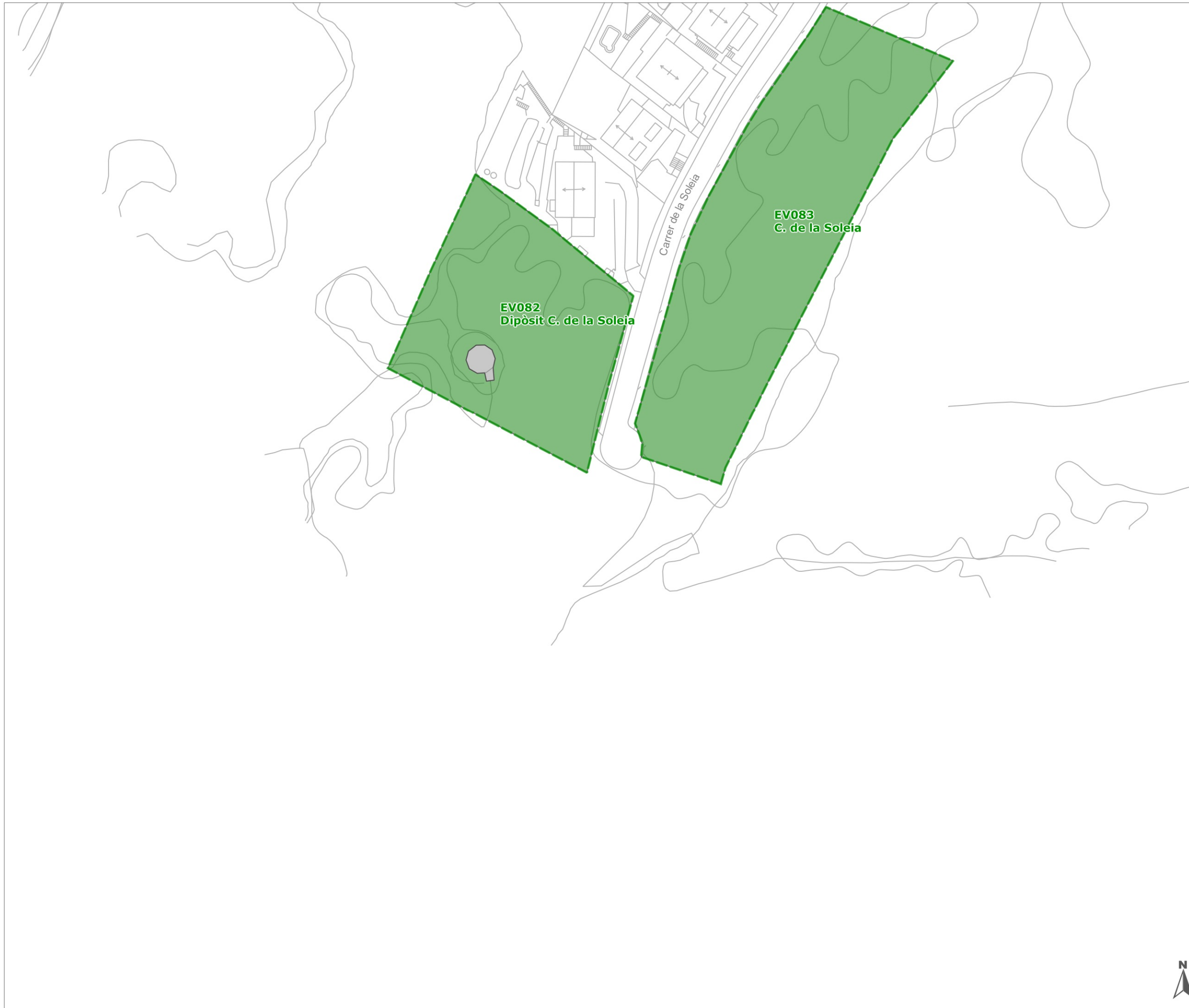

límit del terme municipal
 unitats de gestió d'espais verds
 unitats de gestió d'arbrat viari
 unitats de gestió de jardineria viària

superfícies

- altres superfícies plantades
- gespes
- prats naturals
- massa forestal
- làmines d'aigua
- paviments dur
- paviments tous

arbres [4711]

- Platanus × acerifolia (P. hispanica) [1492]
- Pinus pinea [375]
- Morus alba [241]
- Quercus ilex [230]
- Acer negundo [217]
- Tilia platyphyllos [172]
- Betula pendula [131]
- Melia azedarach [114]
- Ulmus pumila [116]
- Albizia julibrissin [101]
- Prunus cerasifera 'Pissardii' ('Atropurpurea') [82]
- Liquidambar styraciflua [72]
- Populus nigra [64]
- Styphnolobium japonicum (Sophora japonica) [62]
- Celtis australis [62]
- Pinus halepensis [57]
- [1123]
- ✕ buit
- ✕ soca
- ✕ mort
- jardineres

Institució



Títol del treball

Pla Director del Verd Urbà d'Argentera. Fase 1: Inventari

Títol del plànol

Inventari detallat

Data	Escala	Fulí	Núm. plànol
setembre 2017	1:1.000	55 de 78	5

El tècnic redactor

Aprovació municipal



Signat



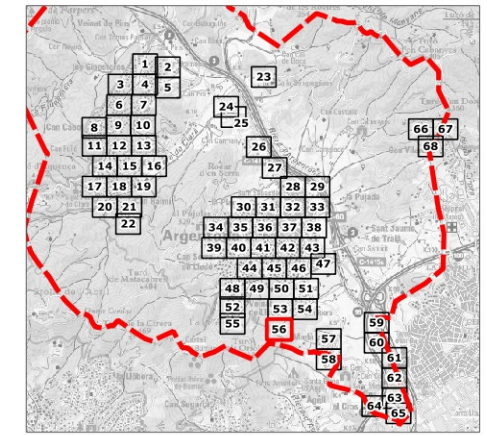
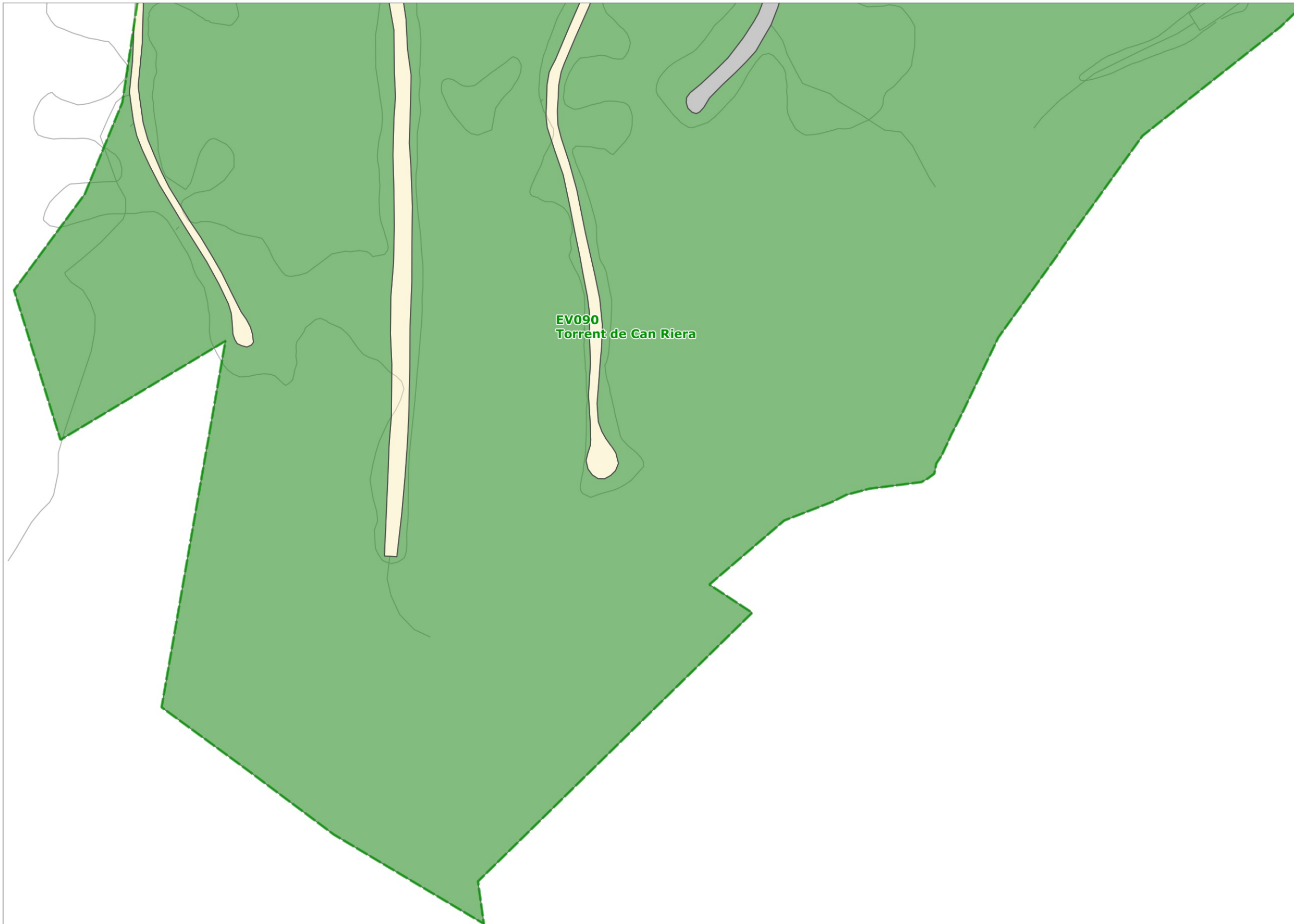

- límit del terme municipal
 unitats de gestió d'espais verds
 unitats de gestió d'arbrat viari
 unitats de gestió de jardineria viària
- superfícies**
- altres superfícies plantades
 - gespes
 - prats naturals
 - massa forestal
 - làmines d'aigua
 - paviments dur
 - paviments tous
- arbres [4711]**
- Platanus × acerifolia (P. hispanica) [1492]
 - Pinus pinea [375]
 - Morus alba [241]
 - Quercus ilex [230]
 - Acer negundo [217]
 - Tilia platyphyllos [172]
 - Betula pendula [131]
 - Melia azedarach [114]
 - Ulmus pumila [116]
 - Albizia julibrissin [101]
 - Prunus cerasifera 'Pissardii' ('Atropurpurea') [82]
 - Liquidambar styraciflua [72]
 - Populus nigra [64]
 - Styphnolobium japonicum (Sophora japonica) [62]
 - Celtis australis [62]
 - Pinus halepensis [57]
 - [1123]
 - ✕ buit
 - ✕ soca
 - ✕ mort
 - jardineres

Institució



Títol del treball

Pla Director del Verd Urbà d'Argentona. Fase 1: Inventari

Títol del plànol

Inventari detallat

Data	Escala	Ful·li	Núm. plànol
setembre 2017	1:1.000	56 de 78	5

El tècnic redactor

Aprovació municipal



Signat



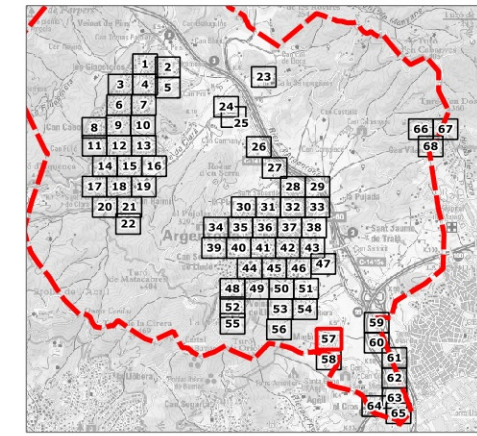

- límit del terme municipal
 - unitats de gestió d'espais verds
 - unitats de gestió d'arbrat viari
 - unitats de gestió de jardineria viària
- superfícies**
- altres superfícies plantades
 - gespes
 - prats naturals
 - massa forestal
 - làmines d'aigua
 - paviments dur
 - paviments tous
- arbres [4711]**
- Platanus × acerifolia (P. hispanica) [1492]
 - Pinus pinea [375]
 - Morus alba [241]
 - Quercus ilex [230]
 - Acer negundo [217]
 - Tilia platyphyllos [172]
 - Betula pendula [131]
 - Melia azedarach [114]
 - Ulmus pumila [116]
 - Albizia julibrissin [101]
 - Prunus cerasifera 'Pissardii' ('Atropurpurea') [82]
 - Liquidambar styraciflua [72]
 - Populus nigra [64]
 - Styphnolobium japonicum (Sophora japonica) [62]
 - Celtis australis [62]
 - Pinus halepensis [57]
 - [1123]
 - ✕ buit
 - ✕ soca
 - ✕ mort
 - jardineres

Institució



Títol del treball

Pla Director del Verd Urbà d'Argentonà. Fase 1: Inventari

Títol del plànol

Inventari detallat

Data	Escala	Full	Núm. plànol
setembre 2017	1:1.000	57 de 78	5

El tècnic redactor

Aprovació municipal



Signat



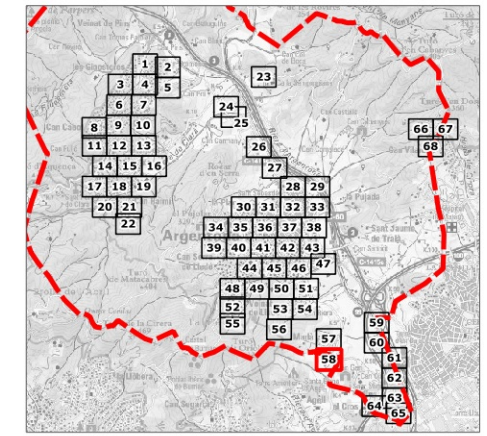

- límit del terme municipal
 unitats de gestió d'espais verds
 unitats de gestió d'arbrat viari
 unitats de gestió de jardineria viària
- superfícies**
- altres superfícies plantades
 - gespes
 - prats naturals
 - massa forestal
 - làmines d'aigua
 - paviments dur
 - paviments tous
- arbres [4711]**
- Platanus × acerifolia (P. hispanica) [1492]
 - Pinus pinea [375]
 - Morus alba [241]
 - Quercus ilex [230]
 - Acer negundo [217]
 - Tilia platyphyllos [172]
 - Betula pendula [131]
 - Melia azedarach [114]
 - Ulmus pumila [116]
 - Albizia julibrissin [101]
 - Prunus cerasifera 'Pissardii' ('Atropurpurea') [82]
 - Liquidambar styraciflua [72]
 - Populus nigra [64]
 - Styphnolobium japonicum (Sophora japonica) [62]
 - Celtis australis [62]
 - Pinus halepensis [57]
 - [1123]
 - ✕ buit
 - ✕ soca
 - ✕ mort
 - jardineres

Institució



Títol del treball

Pla Director del Verd Urbà d'Argentona. Fase 1: Inventari

Títol del plànol

Inventari detallat

Data	Escala	Fulí	Núm. plànol
setembre 2017	1:1.000	58 de 78	5

El tècnic redactor

Aprovació municipal



Signat

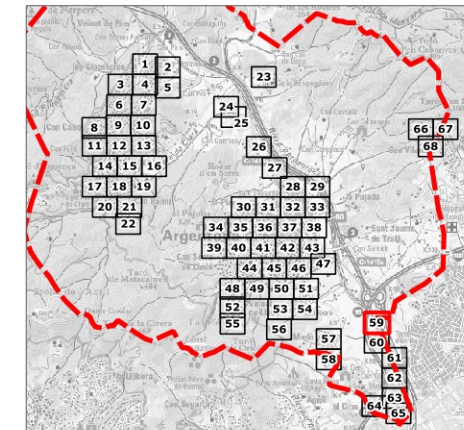
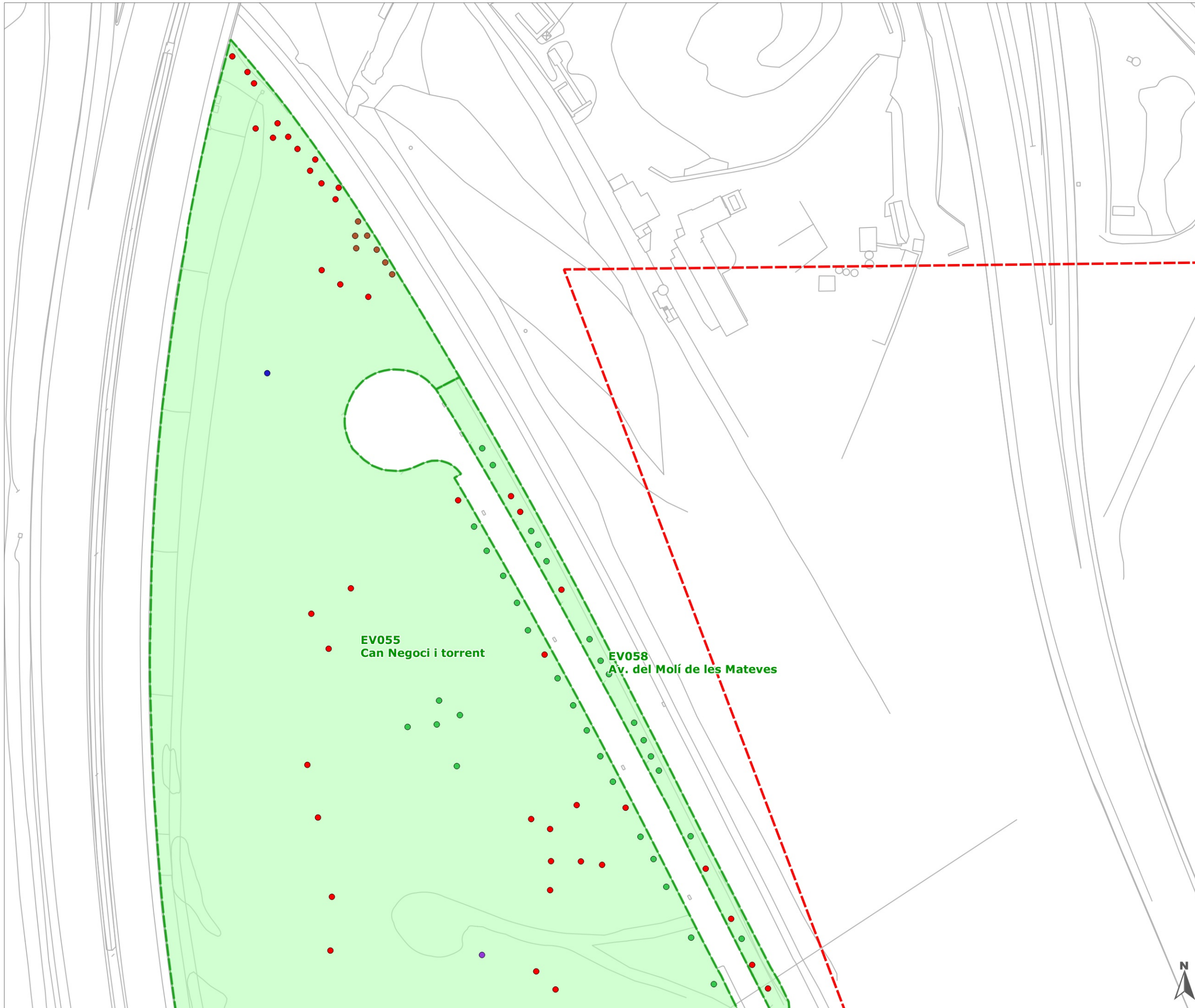

- límit del terme municipal**
 [red dashed line] límit del terme municipal
 [green dashed line] unitats de gestió d'espais verds
 [green solid line] unitats de gestió d'arbrat viari
 [yellow solid line] unitats de gestió de jardineria viària
- superfícies**
- [purple square] altres superfícies plantades
 - [light green square] gespes
 - [medium green square] prats naturals
 - [dark green square] massa forestal
 - [light blue square] làmines d'aigua
 - [grey square] paviments dur
 - [yellow square] paviments tous
- arbres [4711]**
- [red circle] Platanus x acerifolia (P. hispanica) [1492]
 - [blue circle] Pinus pinea [375]
 - [green circle] Morus alba [241]
 - [yellow circle] Quercus ilex [230]
 - [orange circle] Acer negundo [217]
 - [light green circle] Tilia platyphyllos [172]
 - [purple circle] Betula pendula [131]
 - [dark green circle] Melia azedarach [114]
 - [brown circle] Ulmus pumila [116]
 - [light purple circle] Albizia julibrissin [101]
 - [blue circle] Prunus cerasifera 'Pissardi' ('Atropurpurea') [82]
 - [orange circle] Liquidambar styraciflua [72]
 - [purple circle] Populus nigra [64]
 - [red circle] Styphnolobium japonicum (Sophora japonica) [62]
 - [yellow circle] Celtis australis [62]
 - [brown circle] Pinus halepensis [57]
 - [red circle] [1123]
 - [purple X] buit
 - [red X] soca
 - [black X] mort
 - [brown square] jardineres

Institució



Títol del treball

Pla Director del Verd Urbà d'Argentona. Fase 1: Inventari

Títol del plànol

Inventari detallat

Data	Escala	Ful·li	Núm. plànol
setembre 2017	1:1.000	59 de 78	5

El tècnic redactor

Aprovació municipal



Signat

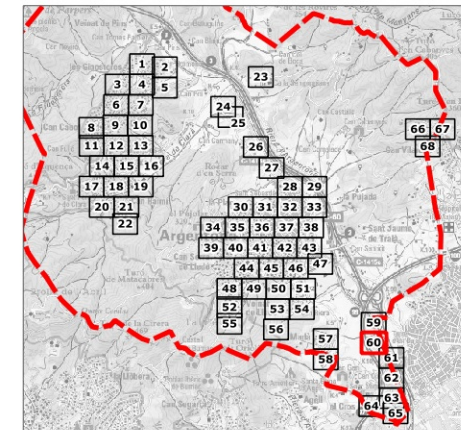
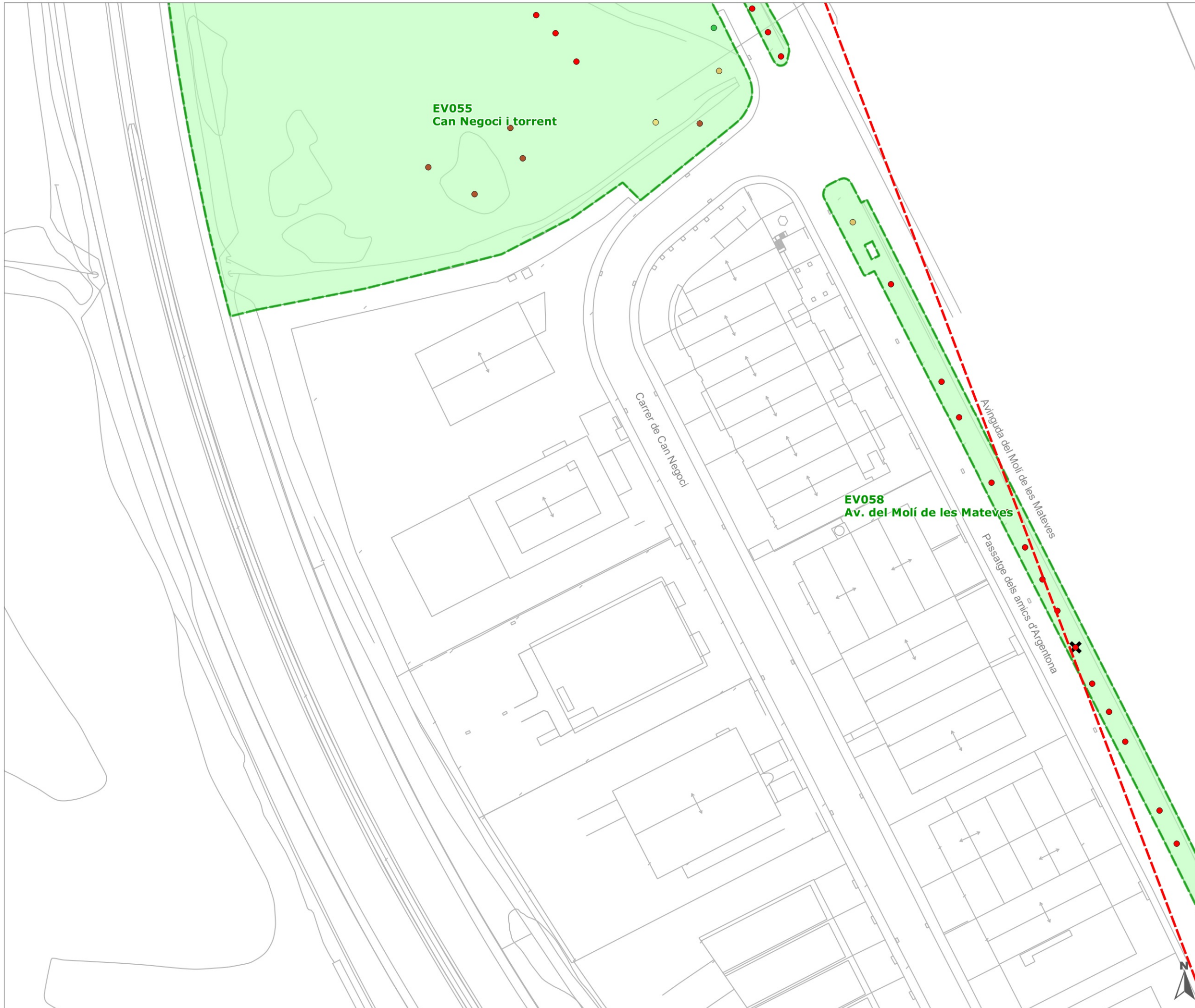

- límit del terme municipal
 unitats de gestió d'espais verds
 unitats de gestió d'arbrat viari
 unitats de gestió de jardineria viària
- superfícies**
- altres superfícies plantades
 - gespes
 - prats naturals
 - massa forestal
 - làmines d'aigua
 - paviments dur
 - paviments tous
- arbres [4711]**
- Platanus × acerifolia (P. hispanica) [1492]
 - Pinus pinea [375]
 - Morus alba [241]
 - Quercus ilex [230]
 - Acer negundo [217]
 - Tilia platyphyllos [172]
 - Betula pendula [131]
 - Melia azedarach [114]
 - Ulmus pumila [116]
 - Albizia julibrissin [101]
 - Prunus cerasifera 'Pissardi' ('Atropurpurea') [82]
 - Liquidambar styraciflua [72]
 - Populus nigra [64]
 - Styphnolobium japonicum (Sophora japonica) [62]
 - Celtis australis [62]
 - Pinus halepensis [57]
 - [1123]
 - ✕ buit
 - ✕ soca
 - ✕ mort
 - jardineres

Institució



Títol del treball

**Pla Director del Verd Urbà
d'Argentona. Fase 1: Inventari**

Títol del plànol

Inventari detallat

Data	Escala	Ful·li	Núm. plànol
setembre 2017	1:1.000	60 de 78	5

El tècnic redactor

Aprovació municipal



Signat

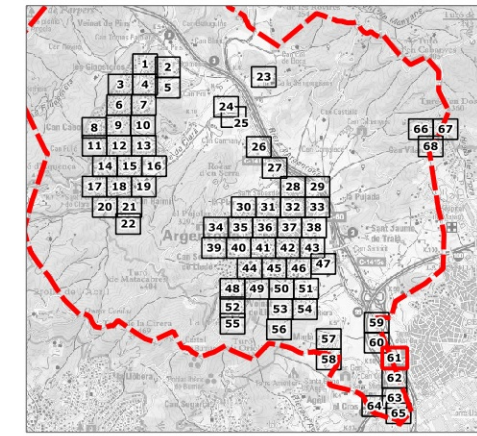

- límit del terme municipal
 - unitats de gestió d'espais verds
 - unitats de gestió d'arbrat viari
 - unitats de gestió de jardineria viària
- superfícies**
- altres superfícies plantades
 - gespes
 - prats naturals
 - massa forestal
 - làmines d'aigua
 - paviments dur
 - paviments tous
- arbres [4711]**
- Platanus x acerifolia (P. hispanica) [1492]
 - Pinus pinea [375]
 - Morus alba [241]
 - Quercus ilex [230]
 - Acer negundo [217]
 - Tilia platyphyllos [172]
 - Betula pendula [131]
 - Melia azedarach [114]
 - Ulmus pumila [116]
 - Albizia julibrissin [101]
 - Prunus cerasifera 'Pissardii' ('Atropurpurea') [82]
 - Liquidambar styraciflua [72]
 - Populus nigra [64]
 - Styphnolobium japonicum (Sophora japonica) [62]
 - Celtis australis [62]
 - Pinus halepensis [57]
 - [1123]
 - buit
 - soca
 - mort
 - jardineres

Institució



Títol del treball

Pla Director del Verd Urbà d'Argentona. Fase 1: Inventari

Títol del plànol

Inventari detallat

Data	Escala	Ful	Núm. plànol
setembre 2017	1:1.000	61 de 78	5

El tècnic redactor

Aprovació municipal



Signat



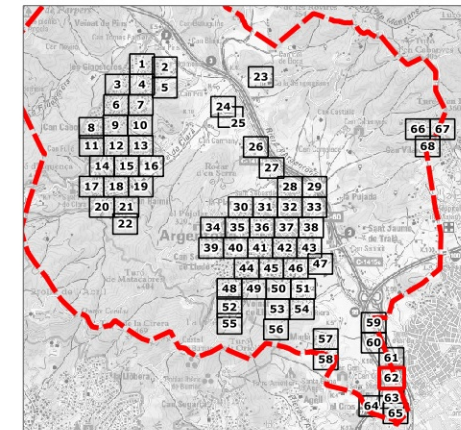
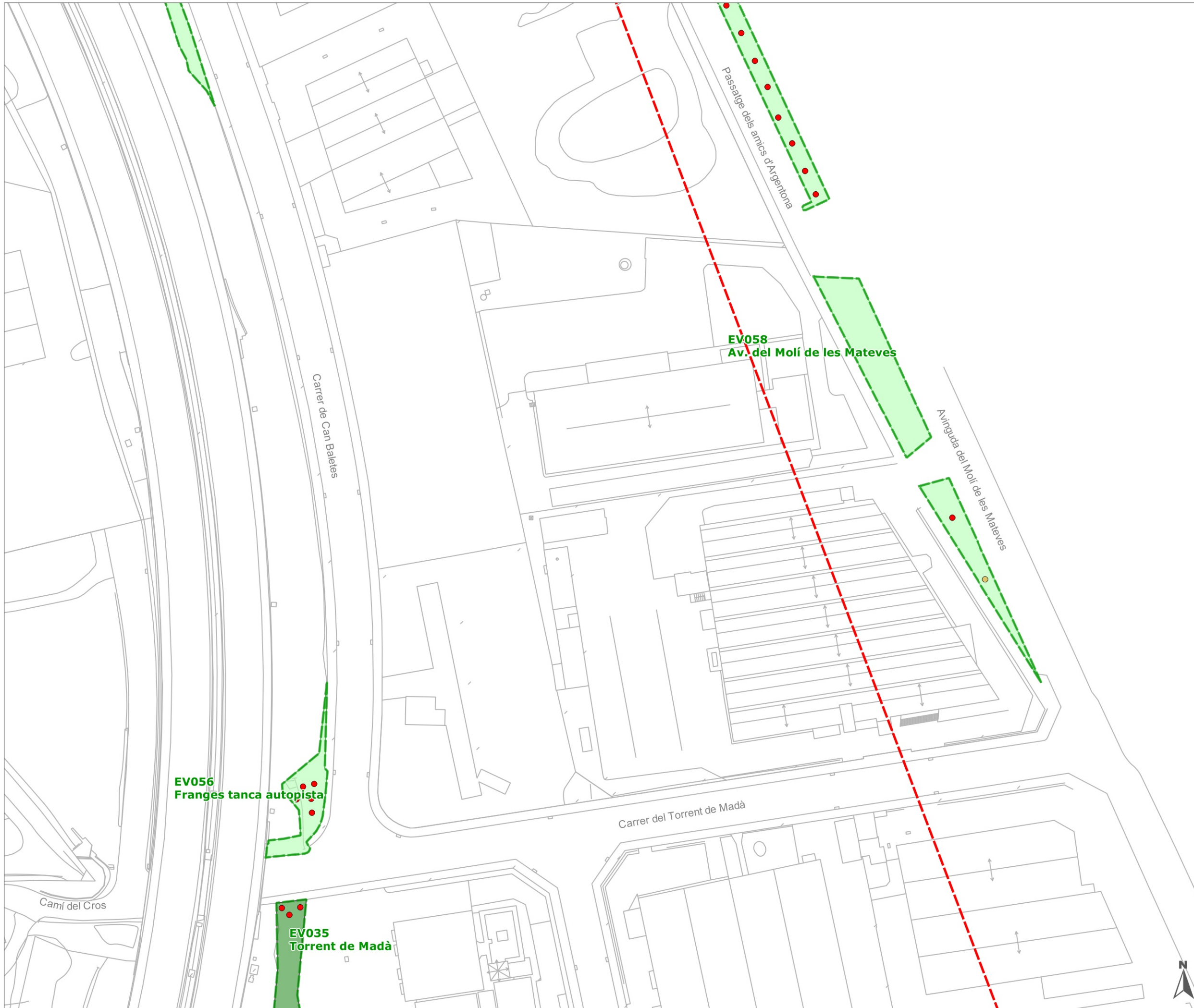

- límit del terme municipal
 - unitats de gestió d'espais verds
 - unitats de gestió d'arbrat viari
 - unitats de gestió de jardineria viària
- superfícies**
- altres superfícies plantades
 - gespes
 - prats naturals
 - massa forestal
 - làmines d'aigua
 - paviments dur
 - paviments tous
- arbres [4711]**
- Platanus x acerifolia (P. hispanica) [1492]
 - Pinus pinea [375]
 - Morus alba [241]
 - Quercus ilex [230]
 - Acer negundo [217]
 - Tilia platyphyllos [172]
 - Betula pendula [131]
 - Melia azedarach [114]
 - Ulmus pumila [116]
 - Albizia julibrissin [101]
 - Prunus cerasifera 'Pissardii' ('Atropurpurea') [82]
 - Liquidambar styraciflua [72]
 - Populus nigra [64]
 - Styphnolobium japonicum (Sophora japonica) [62]
 - Celtis australis [62]
 - Pinus halepensis [57]
 - [1123]
 - buit
 - soca
 - mort
 - jardineres

Institució



Títol del treball

Pla Director del Verd Urbà d'Argentona. Fase 1: Inventari

Títol del plànol

Inventari detallat

Data	Escala	Ful·li	Núm. plànol
setembre 2017	1:1.000	62 de 78	5

El tècnic redactor

Aprovació municipal



Signat

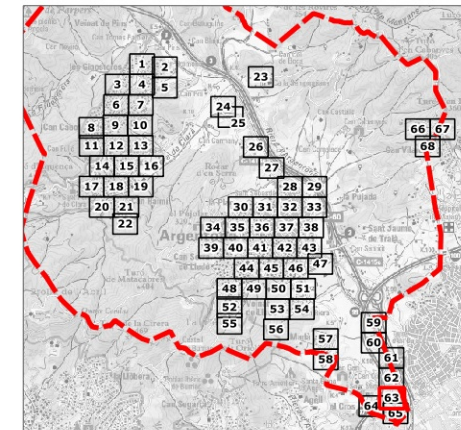
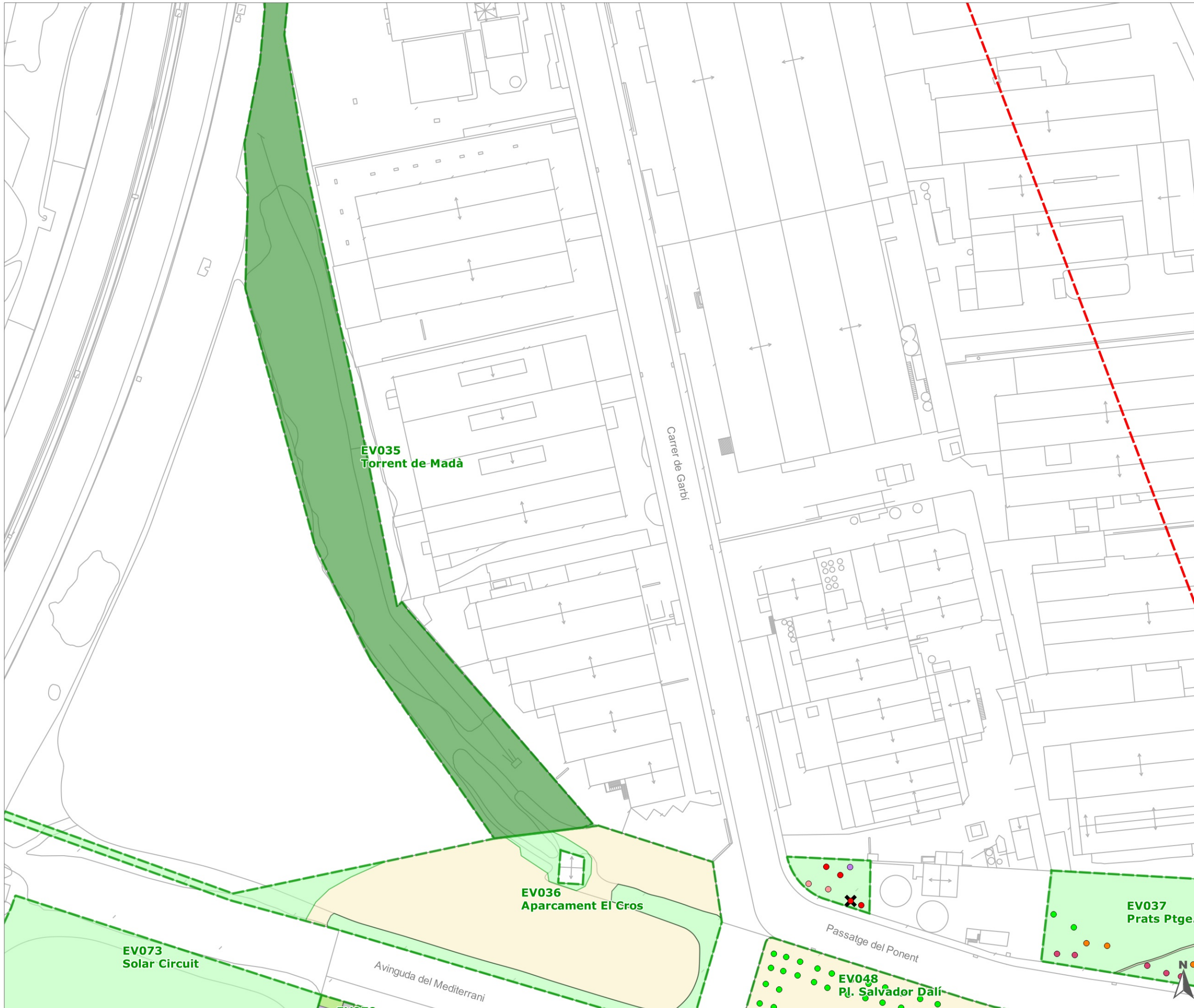

- límit del terme municipal
 - unitats de gestió d'espais verds
 - unitats de gestió d'arbrat viari
 - unitats de gestió de jardineria viària
- superfícies**
- altres superfícies plantades
 - gespes
 - prats naturals
 - massa forestal
 - làmines d'aigua
 - paviments dur
 - paviments tous
- arbres [4711]**
- Platanus x acerifolia (P. hispanica) [1492]
 - Pinus pinea [375]
 - Morus alba [241]
 - Quercus ilex [230]
 - Acer negundo [217]
 - Tilia platyphyllos [172]
 - Betula pendula [131]
 - Melia azedarach [114]
 - Ulmus pumila [116]
 - Albizia julibrissin [101]
 - Prunus cerasifera 'Pissardii' ('Atropurpurea') [82]
 - Liquidambar styraciflua [72]
 - Populus nigra [64]
 - Styphnolobium japonicum (Sophora japonica) [62]
 - Celtis australis [62]
 - Pinus halepensis [57]
 - [1123]
 - buit
 - soca
 - mort
 - jardineres

Institució



**AJUNTAMENT
D'ARGENTERA**

Títol del treball

**Pla Director del Verd Urbà
d'Argentera. Fase 1: Inventari**

Títol del plànol

Inventari detallat

Data	Escala	Ful·li	Núm. plànol
setembre 2017	1:1.000	63 de 78	5

El tècnic redactor

Aprovació municipal



Signat

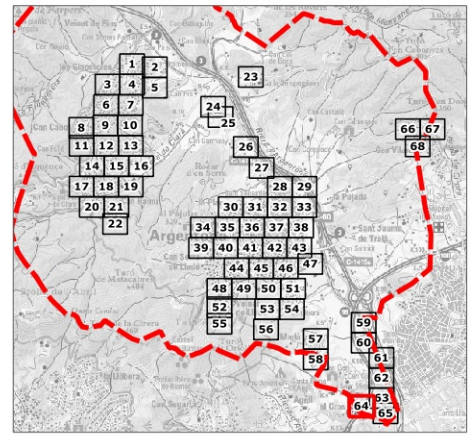

- límit del terme municipal
 - unitats de gestió d'espais verds
 - unitats de gestió d'arbrat viari
 - unitats de gestió de jardineria viària
- superfícies**
- altres superfícies plantades
 - gespes
 - prats naturals
 - massa forestal
 - làmines d'aigua
 - paviments dur
 - paviments tous
- arbres [4711]**
- Platanus x acerifolia (P. hispanica) [1492]
 - Pinus pinea [375]
 - Morus alba [241]
 - Quercus ilex [230]
 - Acer negundo [217]
 - Tilia platyphyllos [172]
 - Betula pendula [131]
 - Melia azedarach [114]
 - Ulmus pumila [116]
 - Albizia julibrissin [101]
 - Prunus cerasifera 'Pissardii' ('Atropurpurea') [82]
 - Liquidambar styraciflua [72]
 - Populus nigra [64]
 - Styphnolobium japonicum (Sophora japonica) [62]
 - Celtis australis [62]
 - Pinus halepensis [57]
 - [1123]
 - buit
 - soca
 - mort
 - jardineres

Institució



Títol del treball

Pla Director del Verd Urbà d'Argentona. Fase 1: Inventari

Títol del plànol

Inventari detallat

Data	Escala	Fulí	Núm. plànol
setembre 2017	1:1.000	64 de 78	5

El tècnic redactor

Aprovació municipal



Signat

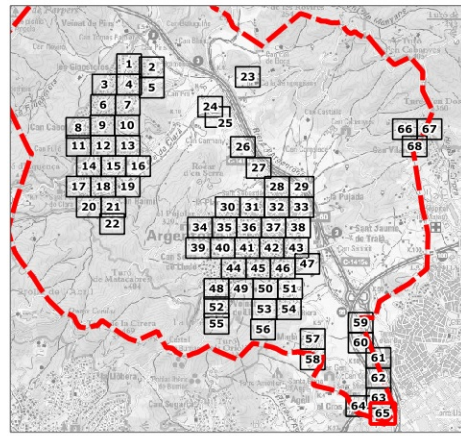
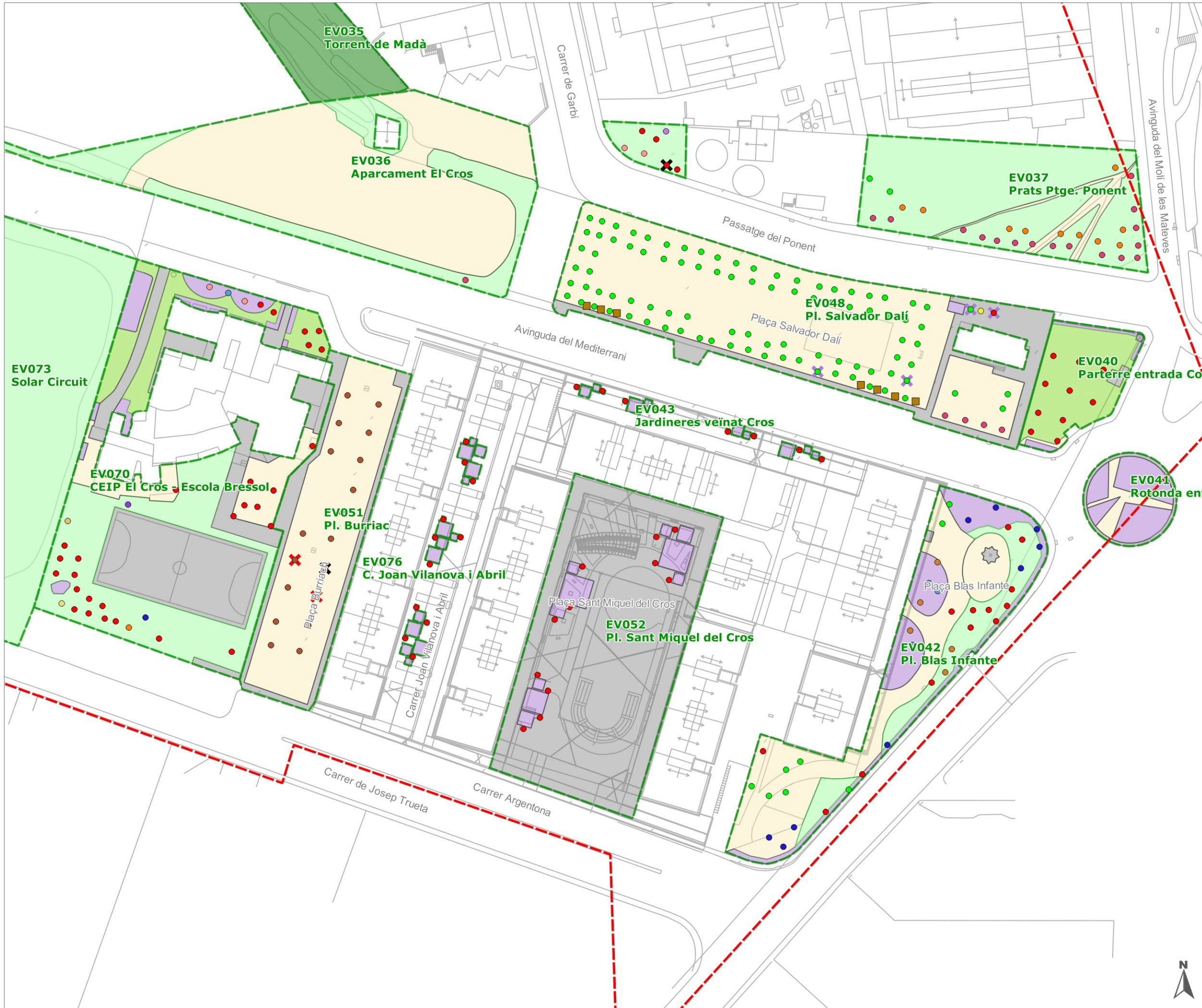

límit del terme municipal

unitats de gestió d'espais verds
unitats de gestió d'arbrat viari
unitats de gestió de jardineria viària

superfícies

- altres superfícies plantades
- gespes
- prats naturals
- massa forestal
- làmines d'aigua
- paviments dur
- paviments tous

arbres [4711]

- Platanus x acerifolia (P. hispanica) [1492]
- Pinus pinea [375]
- Morus alba [241]
- Quercus ilex [230]
- Acer negundo [217]
- Tilia platyphyllos [172]
- Betula pendula [131]
- Melia azedarach [114]
- Ulmus pumila [116]
- Albizia julibrissin [101]
- Prunus cerasifera 'Pissardii' ('Atropurpurea') [82]
- Liquidambar styraciflua [72]
- Populus nigra [64]
- Styphnolobium japonicum (Sophora japonica) [62]
- Celtis australis [62]
- Pinus halepensis [57]
- [1123]
- buit
- soca
- mort
- jardineres

Institució



Títol del treball

Pla Director del Verd Urbà d'Argentonà. Fase 1: Inventari

Títol del plànol

Inventari detallat

Data	Escala	Ful·l	Núm. plànol
setembre 2017	1:1.000	65 de 78	5

El tècnic redactor

Aprovació municipal



Aprovació municipal

Signat



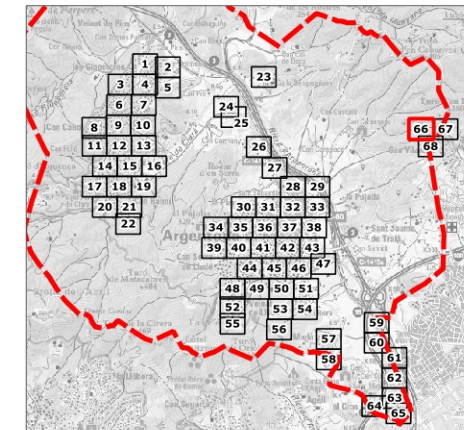
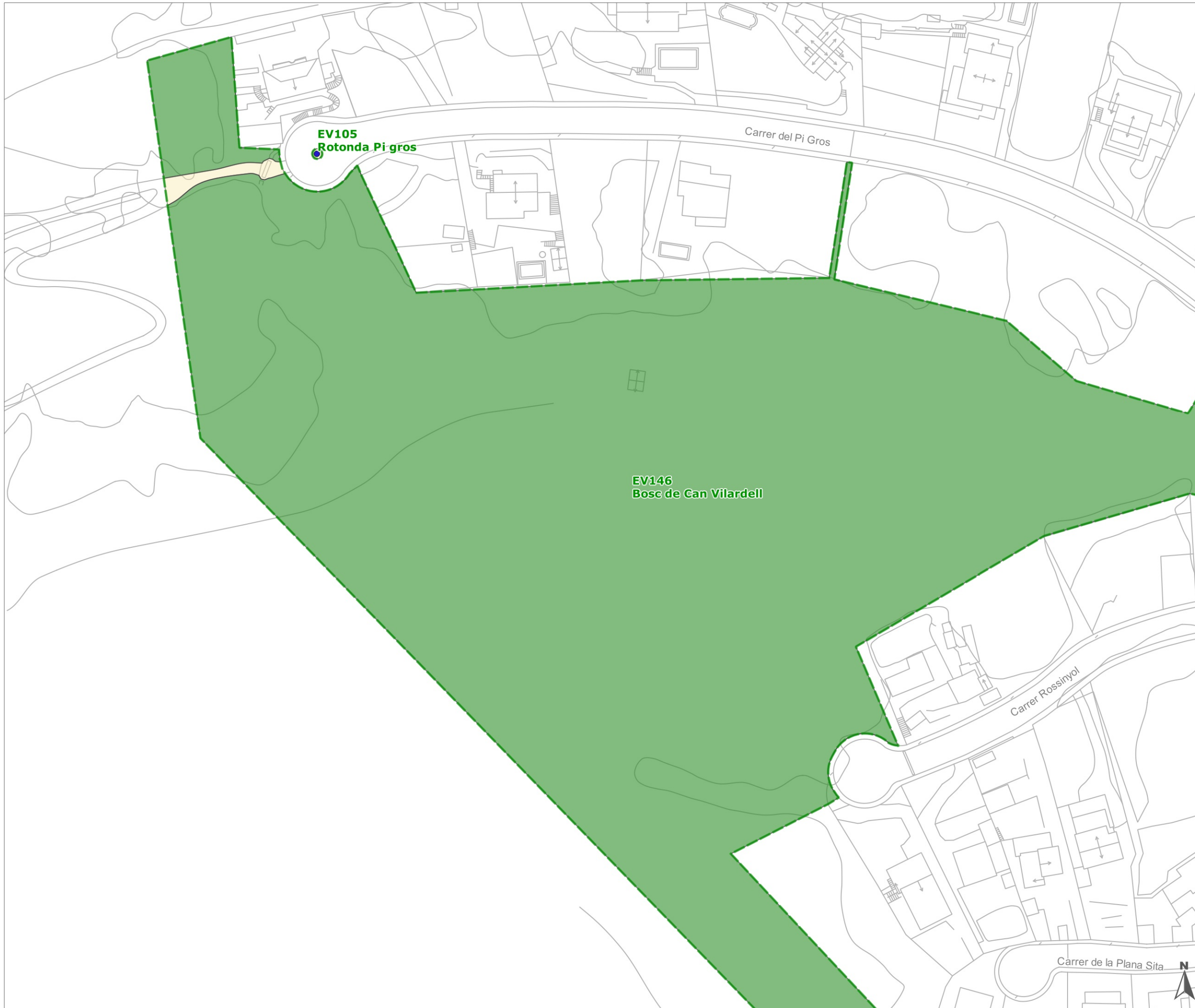

- límit del terme municipal**
 [red dashed line] límit del terme municipal
 [green dashed line] unitats de gestió d'espais verds
 [green solid line] unitats de gestió d'arbrat viari
 [yellow solid line] unitats de gestió de jardineria viària
- superfícies**
- [purple square] altres superfícies plantades
 - [light green square] gespes
 - [medium green square] prats naturals
 - [dark green square] massa forestal
 - [light blue square] làmines d'aigua
 - [grey square] paviments dur
 - [yellow square] paviments tous
- arbres [4711]**
- [red circle] Platanus x acerifolia (P. hispanica) [1492]
 - [blue circle] Pinus pinea [375]
 - [green circle] Morus alba [241]
 - [orange circle] Quercus ilex [230]
 - [yellow circle] Acer negundo [217]
 - [light green circle] Tilia platyphyllos [172]
 - [purple circle] Betula pendula [131]
 - [dark green circle] Melia azedarach [114]
 - [brown circle] Ulmus pumila [116]
 - [light purple circle] Albizia julibrissin [101]
 - [blue circle] Prunus cerasifera 'Pissardii' ('Atropurpurea') [82]
 - [orange circle] Liquidambar styraciflua [72]
 - [purple circle] Populus nigra [64]
 - [red circle] Styphnolobium japonicum (Sophora japonica) [62]
 - [yellow circle] Celtis australis [62]
 - [brown circle] Pinus halepensis [57]
 - [red circle] [123]
 - [purple X] buit
 - [red X] soca
 - [black X] mort
 - [brown square] jardineres

Institució



Títol del treball

Pla Director del Verd Urbà d'Argenton. Fase 1: Inventari

Títol del plànol

Inventari detallat

Data	Escala	Ful·li	Núm. plànol
setembre 2017	1:1.000	66 de 78	5

El tècnic redactor

Aprovació municipal



Signat

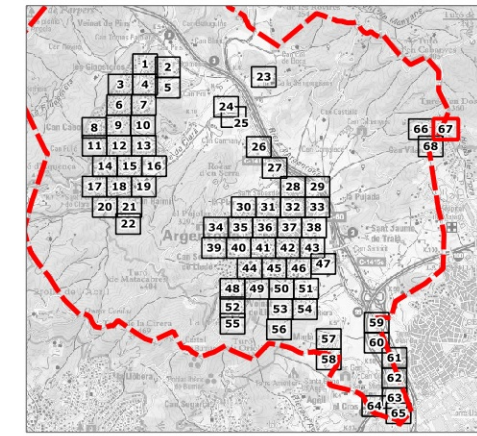
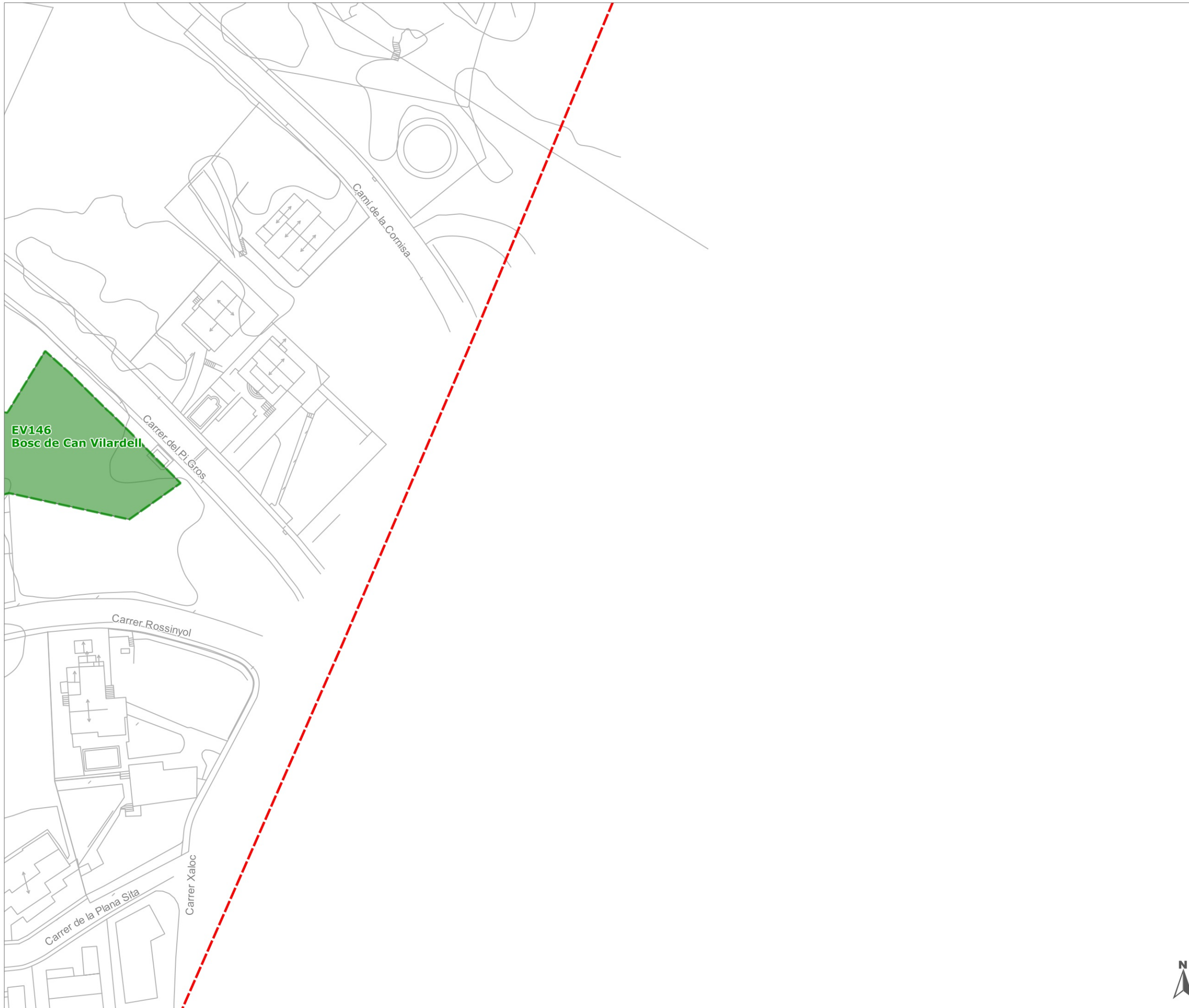

límit del terme municipal
 unitats de gestió d'espais verds
 unitats de gestió d'arbrat viari
 unitats de gestió de jardineria viària

superfícies

- altres superfícies plantades
- gespes
- prats naturals
- massa forestal
- làmines d'aigua
- paviments dur
- paviments tous

arbres [4711]

- Platanus × acerifolia (P. hispanica) [1492]
- Pinus pinea [375]
- Morus alba [241]
- Quercus ilex [230]
- Acer negundo [217]
- Tilia platyphyllos [172]
- Betula pendula [131]
- Melia azedarach [114]
- Ulmus pumila [116]
- Albizia julibrissin [101]
- Prunus cerasifera 'Pissardi' ('Atropurpurea') [82]
- Liquidambar styraciflua [72]
- Populus nigra [64]
- Styphnolobium japonicum (Sophora japonica) [62]
- Celtis australis [62]
- Pinus halepensis [57]
- [123]
- ✕ buit
- ✕ soca
- ✕ mort
- jardineres

Institució



Títol del treball

Pla Director del Verd Urbà d'Argentera. Fase 1: Inventari

Títol del plànol

Inventari detallat

Data	Escala	Ful·l	Núm. plànol
setembre 2017	1:1.000	67 de 78	5

El tècnic redactor

Aprovació municipal



Signat



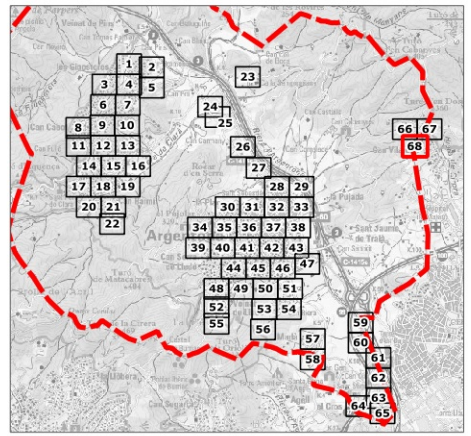
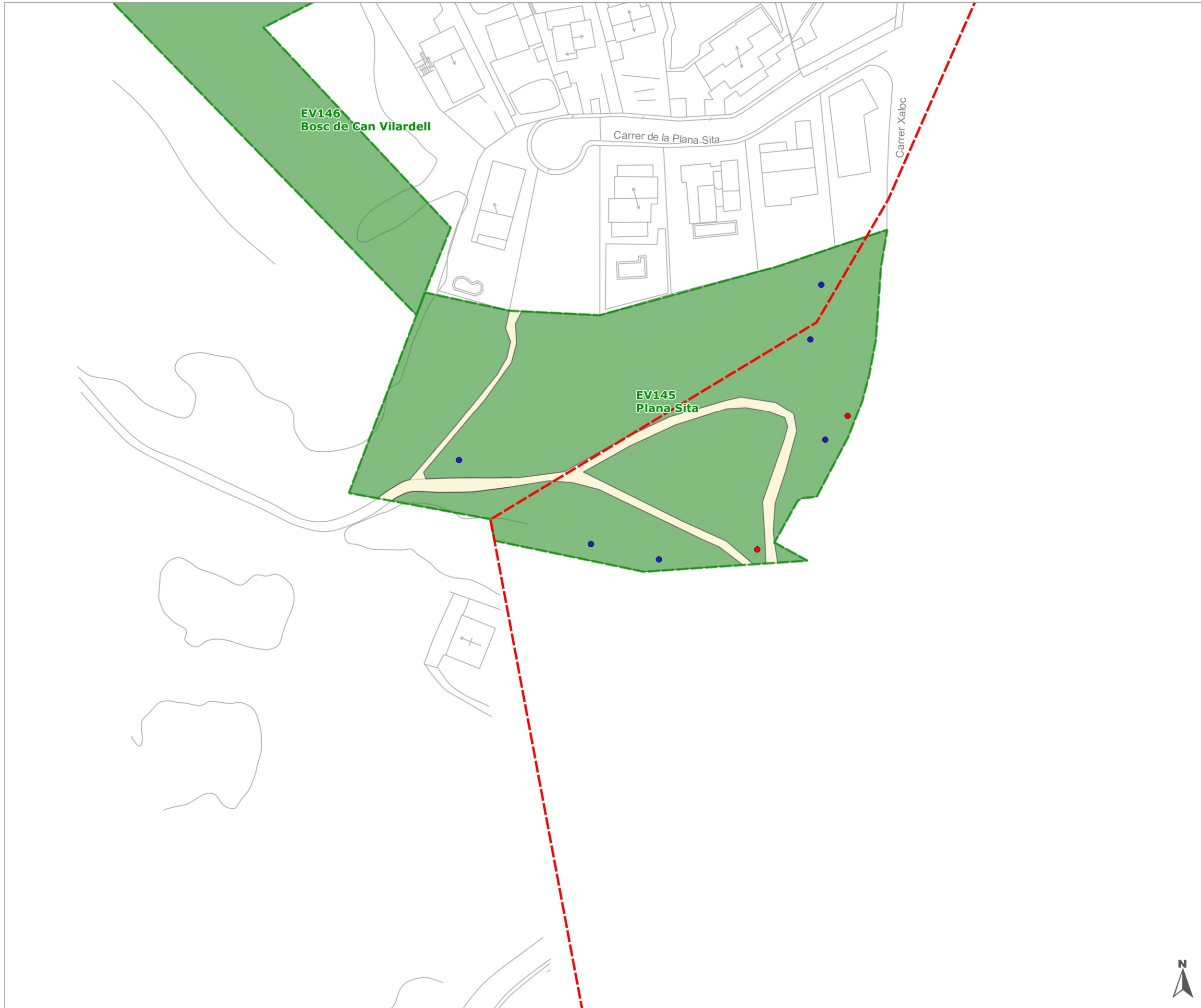

- límit del terme municipal
 - unitats de gestió d'espais verds
 - unitats de gestió d'arbrat viari
 - unitats de gestió de jardineria viària
- superfícies**
- altres superfícies plantades
 - gespes
 - prats naturals
 - massa forestal
 - làmines d'aigua
 - paviments dur
 - paviments tous
- arbres [4711]**
- Platanus x acerifolia (P. hispanica) [1492]
 - Pinus pinea [375]
 - Morus alba [241]
 - Quercus ilex [230]
 - Acer negundo [217]
 - Tilia platyphyllos [172]
 - Betula pendula [131]
 - Melia azedarach [114]
 - Ulmus pumila [116]
 - Albizia julibrissin [101]
 - Prunus cerasifera 'Pissardii' ('Atropurpurea') [82]
 - Liquidambar styraciflua [72]
 - Populus nigra [64]
 - Styphnolobium japonicum (Sophora japonica) [62]
 - Celtis australis [62]
 - Pinus halepensis [57]
 - [1123]
 - buit
 - soca
 - mort
 - jardineres

Institució



Títol del treball

Pla Director del Verd Urbà d'Argentona. Fase 1: Inventari

Títol del plànol

Inventari detallat

Data	Escala	Fulí	Núm. plànol
setembre 2017	1:1.000	68 de 78	5

El tècnic redactor

Aprovació municipal

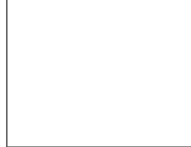

Signat

